

今月号の表紙

消防出初式 女性班結成

弥彦村消防団女性班が結成しました。
「やひこファイヤーラビッツ」という名で
地域の安心安全のために活動していきます。

弥彦村消防出初式



2月
2020
vol.1153

令和元年分 確定申告

令和元年分所得税の申告と納税は

3月16日(月)まで

個人事業者の方の令和元年分消費税及び地方消費税の申告と納税は

3月31日(火)まで

振替納税をご利用の場合の振替日は、所得税及び復興特別所得税が4月21日(火)、消費税及び地方消費税が4月23日(木)になります。

■医療費控除を受けられる方へ

平成29年分の確定申告から、医療費控除は領収書が提出不要となり、代わりに医療受診者ごとに、医療費の内容や支払先、医療費などを一覧にした「医療費控除の明細書」の作成・添付が必要となりました。

なお、健康保険組合等が発行する「医療費のお知らせ」など、医療保険者から交付を受けた医療費通知を添付すると、明細不要となります。

- (ご注意) 1. 税務署から記入内容の確認を求められる場合がありますので、領収書は5年間保存する必要があります。
2. 提出が不要となる領収書には、医療費控除を受けるために必要な医師等が発行した証明書は除きます。(例：おむつ使用証明書、在宅介護費用証明書など)。
3. 令和元年分の確定申告までは、従来どおり領収書の添付または提示によることもできます。

■セルフメディケーション税制 (医療費控除の特例)

健康の保持増進及び疾病の予防として健康診査や人間ドック、がん検診などの一定の取組を行う方が、特定一般医薬品等購入費(※)を支払った場合は、セルフメディケーション税制による医療費控除の特例の適用を受けることができます。ただし、通常の医療費控除と併用することはできません。

この特例の適用を受ける方は、①「セルフメディケーション税制の明細書」の提出及び②適用を受ける年分において一定の取組を行ったことを明らかにする書類(領収書または結果通知表)の提出または提示が必要となります。

※特定一般医薬品等購入費とは、医師によって処方される医薬品(医療用医薬品)から薬局などで購入できるOTC医薬品に転用された医薬品(スイッチOTC医薬品)の購入費をいいます。

■(所得税)住宅借入金等特別控除について

令和元年中に住宅ローン等を利用し、住宅を新たに新築・取得、増改築等をした場合、一定の要件を満たすときには、税額の控除を受けることができます。

なお、初年度については「巻税務署」にて確定申告をする必要があります。(2年目以降については勤務先の年末調整や役場で申告することができます。)

◎必要な書類

1. 新築住宅の場合

- (ア)家屋の登記事項証明書(原本)⇒ 新潟地方方法務局三条支局
- (イ)請負契約書(写し)又は家屋の売買契約書(写し)
- (ウ)住宅取得資金に係る借入金の年末残高証明書(原本)⇒ 借入先金融機関
- (エ)「すまい給付金」などの補助金等の額を証する書類(補助金を受けている場合)
- (オ)給与所得者の場合、令和元年分源泉徴収票⇒ 勤務先
- (カ)認定長期優良住宅の場合、長期優良住宅建築等計画の認定通知書(写し)及び住宅用家屋証明書(写し)又は認定長期優良住宅建築証明書(原本)

2. 中古住宅の場合

- ①地震に対する安全に必要な構造方法に関する技術的基準、又はこれに準ずるものに適合する家屋の場合
→(ア)～(オ)のほか(キ)～(ケ)のいずれか。
(キ)耐震基準適合証明書(原本)
(ク)建設住宅性能評価書(写し)
(ケ)既存住宅売買瑕疵担保責任保険契約が締結されていることを証する書類(原本)
- ②家屋の取得の日までに耐震改修を行う申請をし、かつ、居住の日までに耐震改修により家屋が耐震基準に適合することの証明がされた家屋の場合
→(ア)～(オ)、(コ)のほか(サ)～(セ)のいずれか。
(コ)耐震改修に係る請負契約書(写し)
(サ)建築物の耐震改修計画の認定申請書(写し)及び耐震基準適合証明書(原本)
(シ)耐震基準適合証明申請書(写し)及び耐震基準適合証明書(原本)
(ス)建設住宅性能評価申請書(写し)及び建設住宅性能証明書(写し)
(セ)既存住宅売買瑕疵担保責任保険契約の申込書(写し)及び既存住宅売買瑕疵担保責任保険契約が締結されていることを証する書類
3. 増改築の場合 →(ア)～(オ)のほか(ソ)～(チ)のいずれか。
(ソ)建築確認済証(写し)
(タ)検査済証(写し)
(チ)建築士の増改築等工事証明書(原本)
4. 敷地に関するもの
①家屋と敷地を一括で取得した場合 →(ツ)、(テ)
②新築の日前2年以内に敷地を取得した場合 →(ツ)、(テ)、(ト)、(ナ)
※(ト)と(ナ)はいずれか。
(ツ)敷地の登記事項証明書(原本)⇒ 新潟地方方法務局三条支局
(テ)敷地の売買契約書(写し)
(ト)金融機関等が家屋に抵当権を設定していることを明らかにする書類
※家屋の登記事項証明書により明らかにされている場合は不要。
(ナ)一定期間内に家屋が建築されたことを、敷地の取得資金の貸付けをした者が確認したことを証する書類

■公的年金等受給者に係る確定申告不要制度

公的年金等の収入金額の合計額が400万円以下であり、かつ、公的年金等に係る雑所得以外の所得金額が20万円以下である場合には、所得税及び復興特別所得税の確定申告は必要ありません。

※所得税の確定申告が必要でない場合であっても、住民税の申告が必要な場合があります。

なお、所得税の還付を受ける場合や確定申告書の提出が要件となっている控除(例えば、純損失や雑損失の繰越控除など)の適用を受ける場合には、確定申告書の提出が必要となります。

また、外国の制度に基づき国外において支払われる年金など源泉徴収の対象とならない公的年金等を受給されている方は、この制度は適用されません。

■確定申告相談会のご案内

- 巻税務署に相談される方の確定申告会場
 会場 新潟市巻ふれあい福祉センター 3階
 (新潟市西蒲区巻甲4363 巻税務署向かい)
 開設期間 2月17日(月)～3月16日(月)
 ※土曜・日曜・祝日を除きます。
 ※上記会場開設期間中は、巻税務署庁舎では
 申告相談を行っておりません。
 受付時間 午前9時～午後4時
 ※申告書の作成には時間を要しますのでお早
 め(午後3時頃まで)にお越しください。

- ※確定申告会場は大変混雑するため、長時間お待ちいた
 だく場合や受付を早めに締め切る場合があります。
 ※「新潟市巻ふれあい福祉センター」または「巻税務
 署」の駐車場をご利用ください。
 ※申告や会場などに関する電話等の問い合わせは巻税務
 署にお願いします。
 会場施設への直接のお問い合わせはご遠慮ください。
 ○弥彦村役場による確定申告相談会(共同申告相談)
 会場 弥彦村役場 大ホール
 開設期間 2月17日(月)～3月16日(月)
 受付時間 午前9時～12時 午後1時～3時

弥彦村役場による確定申告相談会については、折込チラシ「共同申告相談のお知らせ」をご覧ください

■申告書は国税庁ホームページで作成できます

確定申告書の作成は、国税庁ホームページの「確定申
 告書等作成コーナー」が便利です。

【メリット】

1. 自宅で確定申告

ご自宅のパソコン、スマートフォンで申告書が作成でき
 ます。

令和2年1月から、2か所以上の給与所得がある方、
 年末調整が済んでいない方、年金収入や副業等の雑所得
 がある方など、入力簡単な「スマートフォン専用画
 面」をご利用いただける方の範囲が広がっていますの
 で、該当の方はご利用ください。

作成した申告書は印刷して郵送等により税務署に提出
 することができます。

また、e-Taxを利用して送信することもできま
 す。

⇒e-Taxの利用には、事前に電子証明書(マイナ
 ンバーカード)の取得、電子署名のためのICカード
 リーダライタの購入が必要です。

◆ご注意ください◆

所得税の確定申告をする方で、次のいずれかに当てはまる場合は税務署で相談・申告してください。

- ①土地建物や株式・先物取引の譲渡所得や損失の繰越がある方
- ②住宅借入金等特別控除適用の1年目の方
- ③雑損控除の適用を受ける方
- ④青色申告書の作成・提出をされる方

確定申告における障害者控除(特別障害・普通障害)のお知らせ

確定申告における障害者控除を受けられる方は、右表の
 とおりとなっています。また、65歳以上の要介護認定を
 受けている方で、障がい者に
 準ずる者の基準に該当すると
 村長が認定した場合、控除の
 対象となります。これに該当
 すると思われる方には2月上旬
 までに認定書(申請は不要
 です)を送付しますので、必
 要な方は送付された認定書を
 確定申告の際にご利用くださ
 い。

〈障害者控除の対象〉

特別障害者控除	普通障害者控除
身体障害者手帳(1・2級)を有する方	身体障害者手帳(3～6級)を有する方
精神障害者保健福祉手帳(1級)を有する方	精神障害者保健福祉手帳の交付を受けている方
戦傷者手帳(特別項症から3項症)を有する方	戦傷者手帳の交付を受けている方
療育手帳Aを有する方	療育手帳Bを有する方
65歳以上で重度の障がいがあり、村 長等の認定を受けている方	65歳以上で障がいの程度が障がい者 に準ずるものとして、村長等の認定を 受けている方

※確定申告の際は手帳の提示が原則となっておりますので、申告日には手帳を
 ご持参ください。

控除対象者に関する問合せ 福祉保健課 福祉介護係 94-3133
 障害者控除に関する問合せ 税務課 住民税係 94-3134

「医療費のお知らせ（医療費通知）」は 医療費控除の申告手続きに使用できます！

「医療費のお知らせ」は、所得税の確定申告において医療費控除を受ける際に「医療費控除の明細書」として使用することができますので、ぜひご利用ください。

確定申告で使用する場合の注意点

- ① 確定申告は毎年1月から12月が対象ですが、医療機関からの請求スケジュールの都合や請求遅れのため通知できない期間があります。このため通常の申告期限に間に合わない期間については、ご自身でお手元の領収書に基づいて「医療費控除の明細書」を作成し、その明細書を申告書に添付していただく必要があります。この場合、医療費領収書は確定申告期限から5年間保存する必要があります。

「医療費のお知らせ（医療費通知）」の発送月と対象期間

○「国民健康保険」の場合

送付月	対象期間
令和2年2月	平成31年1月～令和元年10月診療分

※ 国民健康保険医療費通知書は令和2年から年1回、毎年2月に通知します。
このため「令和元年11月～令和2年10月診療分」のお知らせは令和3年2月になりますので、令和元年11月・12月診療分は領収書に基づいて明細書を作成してください。

○「後期高齢者医療保険」の場合

送付月	対象期間
令和元年7月	平成31年1月～4月診療分
令和元年11月	令和元年5月～8月診療分
令和2年3月上旬*	令和元年9月～12月診療分

※ 「令和元年9月～12月診療分」のお知らせは令和2年3月上旬に通知予定です。
確定申告に間に合わない場合は、領収書に基づいて明細書を作成してください。

- ② お知らせに記載のある「患者負担額」（後期高齢者医療保険のお知らせでは「自己負担相当額」「標準負担額」となっています。）が医療費控除の対象となりますが、実際にご自身の負担された額と異なっている場合*があります。こうした場合は、自己負担額から公費負担医療の額を差し引く等、ご自身で額を訂正して申告していただく必要があります。
- ※ 例えば、公費負担医療や、医療費助成、高額療養費の支給がある場合

「医療費のお知らせ（医療費通知）」とは

「医療費のお知らせ（医療費通知）」とは、病気やケガのため、病院・診療所等で受診されたとき、その医療費がどのくらいかかるかを知っていただくと共に、健康管理の大切さと保健事業に対するご理解をいただくためのものです。

※ 「医療費のお知らせ（医療費通知）」がお手元に届かないときは、住民課へお問合せください。

医療費のお知らせに関する問合せ 住民課 医療保険係 94-3132

後期高齢者医療保険の加入者の方は
新潟県後期高齢者医療広域連合 業務課 医療給付係 025-285-3222

医療費控除に関する問合せ 税務課 住民税係 94-3134

医療費と介護保険サービス利用料が高額になったとき 高額介護合算療養費の支給

支給の対象となる方には、広域連合から支給申請案内を送付します。

医療費と介護保険サービス利用料の1年間の自己負担額を合計した金額が、定められた限度額を超えた場合は、その超えた分が『高額介護合算療養費』として支給されます。

★高額介護合算療養費は、支払った自己負担額の割合で、後期高齢者医療制度と介護保険制度、それぞれの保険者から支払われます。



支給対象者

同一世帯の後期高齢者医療制度の被保険者で、対象期間（平成30年8月1日～令和元年7月31日）内に次の①と②の条件を、どちらも満たす場合に、支給の対象となります。

①	世帯で「医療費」と「介護保険サービス利用料」の両方で自己負担がある。
②	①の年間自己負担額の合計が、右表の自己負担限度額を超える。

世帯の自己負担限度額（年額）

所得区分		医療+介護	
現役並み所得者	Ⅲ	住民税課税所得 690 万円以上の被保険者及びその被保険者と同一世帯の被保険者	212 万円
	Ⅱ	住民税課税所得 380 万円以上の被保険者及びその被保険者と同一世帯の被保険者	141 万円
	Ⅰ	住民税課税所得 145 万円以上の被保険者及びその被保険者と同一世帯の被保険者	67 万円
一般		56 万円	
住民税非課税世帯	区分Ⅱ	31 万円	
	区分Ⅰ	19 万円	

※注意

- ・同一世帯であっても、後期高齢者医療の被保険者以外の家族の分や、食事代、居住費などは含みません。
- ・所得区分の基準日（令和元年7月31日または、資格喪失日の前日）現在の所得を適用します。
- ・高額療養費や高額介護サービス費として払い戻された額は含みません。
- ・世帯の総支給額が500円以下の場合には支給されません。
- ・2年で時効になりますので忘れずに手続きをしてください。

申請手続きの流れ

支給対象となる方に、広域連合からご案内を郵送します。
(2月上旬以降)

住民課の窓口にて、手続きをお願いします。

【必要なもの】

- ①申請書（広域連合から送付されます）
- ②印かん ③申請者の預金通帳
- ④保険証 ⑤介護保険証
- ⑥個人番号（マイナンバー）がわかるもの



広域連合から、申請いただいたご指定の口座へ振込みます。

- 医療費分
⇒申請手続き後、約2か月後
- 介護保険サービス利用料分
⇒申請手続き後、約3か月後

■問合せ

新潟県後期高齢者医療広域連合 業務課 医療給付係 025-285-3222
住民課 医療保険係（後期高齢者医療） 94-3132
福祉保健課 福祉介護係（介護保険） 94-3133

弥彦村 食で育む元気・長生き・豊かな心

学齢期（中学校）の目指す姿

- ①自分のからだところの健康のために、バランスを考えて食べる生徒（食を通じた健康づくり）
- ②一食分の調理ができる生徒（食の理解と継承）



食育活動を紹介します！ ～中学校編～

中学校ではさまざまな活動を通して、生徒や保護者へ食育を推進しています。

1.「元気アップ週間」の取組

小学校と連携した「元気アップ週間」を5月と10月の平日5日間に実施しました。「元気アップ週間」は、心と体の健康を保つために、「食事・睡眠・メディア」の面から生活習慣改善を目指す取組です。「食事」では、「①朝ごはんに主食・主菜・副菜を食べる、②盛られた給食を残さず食べる」ことを目標に食生活の改善を目指しました。①朝ごはんをバランスよく食べるためには、保護者の協力が欠かせません。保護者からは、「朝食はお母さんもがんばるね」と心温まるメッセージがありました。②給食委員会が中心となり、「給食の食べ始め5分間は校内放送を聞きながら、話をせずに食べる」ことに集中する「もぐもぐタイム」の徹底を呼びかけました。

保護者への啓発や、給食委員会の取組が生徒たちの意識向上につながったのか、1回目よりも2回目はどちらもポイントが上がりました。



▲周りとお話をせずに食べることに集中する「もぐもぐタイム」

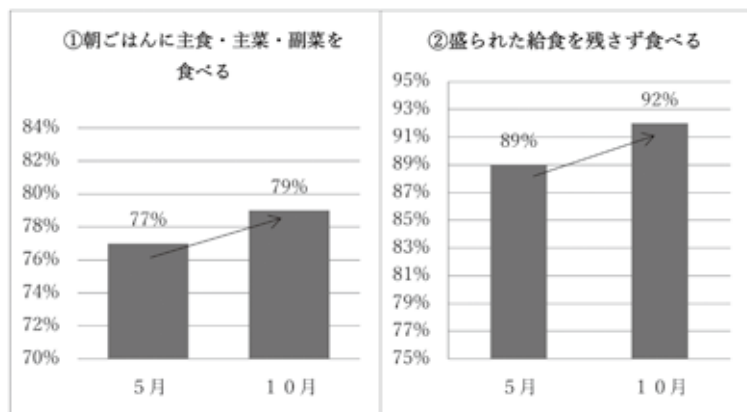

▲「もぐもぐタイム」後は友達と会話をしながら食べます。

2.栄養教諭による食育指導

毎日の給食時には、栄養教諭が作成した食育メモを校内放送しています。主に、正しい食事のマナーに関することや、旬の食材についての知識等、その日のメニューに合わせた内容です。「食育だより」でも同様の内容を毎月の献立と合わせて、保護者へもお伝えしています。食育だよりが、家族団らんの中で食を話題にするきっかけとなることを期待しており、学校と家庭の食の架け橋となるよう工夫しています。家庭で役立つ情報がたくさん載っており、毎日の食事作りの参考にもなります。

3.毎月19日は「食育の日」

毎月19日の「食育の日」は、「旬を味わおう」というテーマで特別献立の給食を実施しています。12月は「ブリカツ」でした。季節を問わず1年中あらゆる食材が手に入り、旬の食材のおいしさがわからなくなっている傾向があります。給食を通して「旬の食材とそのおいしさ」を知り、生徒たちの関心が深まることをねらいとしています。

■問合せ 福祉保健課 健康推進係 94-3133



令和2年4月1日から違反対象物公表制度が始まります。

建物を利用する皆様の安心・安全のために……重大な消防法令違反の建物を公表します！

●公表制度とは

建物を利用する方が、建物に関する情報を入手し、建物を安心して利用していただけるよう、燕・弥彦総合事務組合のホームページで建物の消防法令違反を確認できる制度です。

●公表の対象となる建物

劇場・映画館・遊技場・飲食店・店舗・旅館・ホテル・病院・社会福祉施設など不特定多数の方が利用する建物。

●公表の対象となる違反

上記の建物のうち、消防法令により設置が義務付けられている、屋内消火栓設備・スプリンクラー設備・自動火災報知設備が設置されていない重大な消防法令違反のある建物が対象となります。

●公表の時期

令和2年4月1日より運用開始

■問合せ 弥彦消防署 94-3152

違反対象物情報は各消防本部のホームページで公表されます。

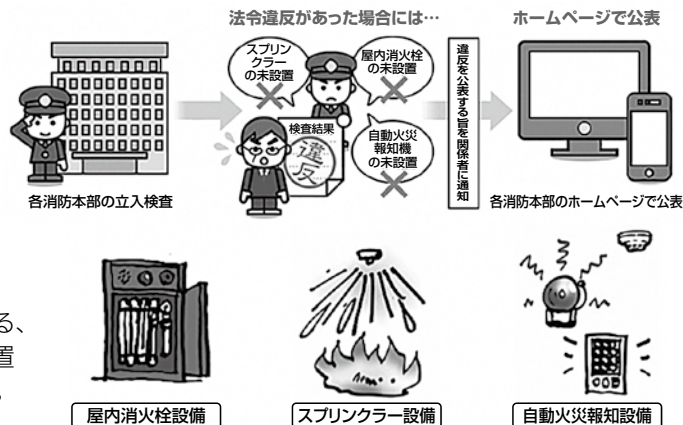

【公表の内容】

防火対象物の名称	防火対象物の所在地	違反内容	その他
燕弥彦消防店（例）	燕市吉田浜首408番地1	自動火災報知設備未設置	

年金相談

国民年金保険料は社会保険料控除の対象になります。

社会保険料控除とは何ですか？

A 自分自身の社会保険料（国民年金、国民健康保険、健康保険、厚生年金保険など）を納めたとき、または、配偶者やその他ご家族の負担すべき社会保険料を納めたときに受けられる所得控除のことをいいます。国民年金保険料については社会保険料控除の適用を受ける場合には、年末調整・確定申告の際に、納めたことを証明する書類（控除証明書や領収証書）の添付が必要になります。

Q 控除証明書とは何ですか？

控除証明書は、国民年金保険料の納付額等を証明する書類です。1月から9月30日までに納付された国民年金保険料の金額と、年内に納付が見込まれる場合の納付見込み額が記載されています。

A 国民年金保険料を納めていた方（被保険者）本人宛に、「社会保険料（国民年金保険料）控除証明書」が、日本年金機構から11月初旬に送付されています。なお、令和元年10月1日から12月31日までの間に、初めて国民年金保険料を納付された方については、令和2年2月6日以降に控除証明書を発送します。

Q 10月1日以降に、控除証明書の証明欄にある「(1)納付済額」や「(2)見込額」以上に国民年金保険料を納めたときは、どのように申告すればいいですか？

A 12月31日までに納めていただいた保険料は、申告（控除）の対象となりますので、控除証明書の「(1)納付済額」「(2)見込額」がある場合は、「合計額」に追加で納めた保険料額を合算して申告してください。申告の際は、11月にお送りした控除証明書と追加で納めていただいた保険料の領収証書を申告書に添える必要があります。

Q 控除証明書をなくしてしまいました。どうすればいいですか？

A 控除証明書を紛失した場合は再発行ができません。三条年金事務所または「ねんきんダイヤル」にお問い合わせください。なおこの場合、基礎年金番号をご準備ください。

Q 2年前納した保険料の社会保険料控除はどのような方法で行えばいいですか？

A 2年前納した保険料の社会保険料控除については、

(1)全額を納めた年に控除する方法
(2)各年分の保険料に相当する額を各年に控除する方法のいずれか一方を選択して申告いただくこととなります。
(2)の2年前納した保険料を各年に分割して申告する場合は、3年にわたって分割することになります。

例えば、□座振替で24カ月分（平成31年4月分～令和3年3月分）を前納した場合は

○令和元年の控除対象
平成31年4月分～令和元年12月分までの9カ月分
○令和2年の控除対象
令和2年1月分～令和2年12月分までの12カ月分
○令和3年の控除対象
令和3年1月分～令和3年3月分までの3カ月分
となります。

問合せ

三条年金事務所
住民課

0256 (32) 2239
0256 (94) 3132

Village Topics

ビレッジ・トピックス

1 Topics

彌彦神社「三光之飾」復活

元号が変わり、天皇陛下即位の礼も終了したのを機に明治初頭まで彌彦神社に飾られていた「三光之飾」が150年ぶりに復活しました。これを祝って、12月22日に彌彦神社相撲場で自衛隊の方々による餅つきが行われ、美味しいお餅がふるまわれました。

三光之飾は、日・月・星を祀る正月飾りで、神社に残された古い絵巻物などから情報を集めて再現されました。12月30日に幣殿大床に奉獻され、1月1日から8日まで祈禱殿に飾られました。



復活した三光之飾▶
(左から星、日、月を祀っている)



▲自衛隊員による餅つき



2 Topics

スポーツ少年団交流会

12月15日にサンビレッジ弥彦で村内のスポーツ少年団の交流会が行われました。スポーツ少年団ごとにチームを作り、バドミントンで勝負しました。また、会場では餅つきをし、頂いたお餅と豚汁をみんなで美味しくいただきました。



▲スポーツ少年団のみんなで集合写真



3 Topics

弥彦村消防出初式

1月12日に弥彦村消防出初式が行われ、代表者により彌彦神社で無火災・無災害を祈願したあと、農村環境改善センターで式典が開かれました。式典では各種表彰や女性班「やひこファイヤーラビッツ」の辞令等が交付されました。



▲女性班班旗贈呈式にて(1月9日)



▲出初式にて凛々しい消防団員

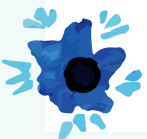

東京2020オリンピック 聖火リレー

東京2020オリンピック聖火リレーは、聖火の光が多くの人々にとって希望の道を照らしだします。オリンピック聖火は令和2(2020)年3月26日に福島県を出発し、その後全国を回り、喜びや情熱を伝えていきます。東日本大震災から10年目の被災地も訪れることになり、新しい時代の希望のオリンピック聖火リレーとして、復興に力を尽くされている方々にも元氣や力を届けます。また、震災当時、世界中から寄せられた支援や励ましに対し、復興中の日本の姿を感謝の気持ちとともに発信し、困難を乗り越える人々の力・不屈の精神を、しっかりと伝えていきます。

新潟県では、6月5日(金)から6日(土)の2日間、各地で聖火リレーが回ります。弥彦村は**6月6日(土)**に、彌彦神社一の鳥居前を出発して、拝殿前を通り、ロープウェイ山麓駅からロープウェイ山頂駅まで聖火が運ばれます。右図のオレンジ色の道が聖火リレーのルートです。

ぜひ、みなさんも沿道から声援を送ることで東京2020オリンピックに関わり、盛り上げていきましょう。

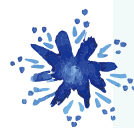
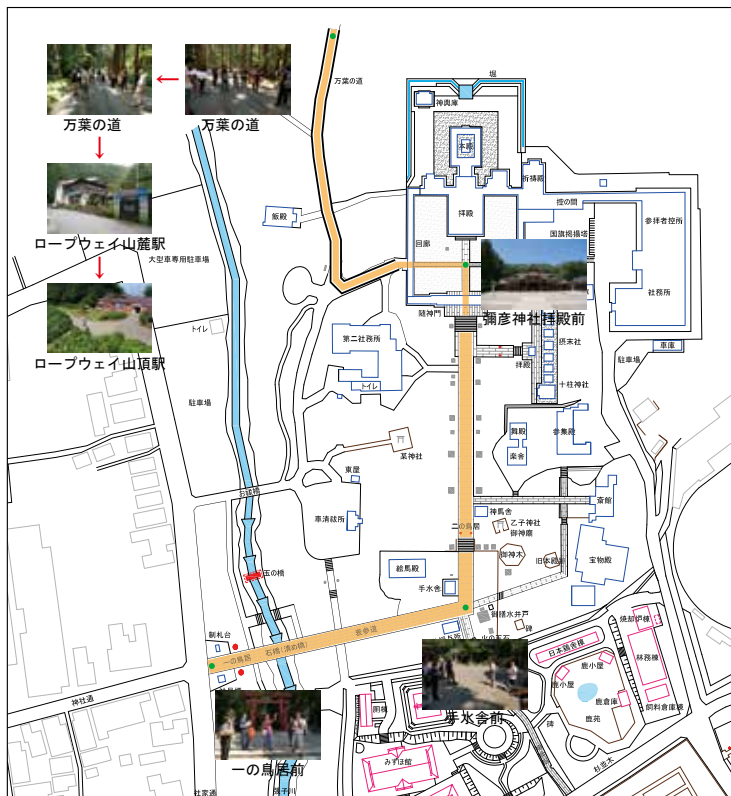

ランナーに当選した村民も!

昨年、聖火リレーのランナーが発表され、村内から**中村真理**さん(観音寺)が当選しました。

中村さんは3児の母で、三条市にある准看護学院に通う学生です。准看護学生はじめ准看護師も、これからの医療現場や未来の光を繋いでいきたいとの思いで応募されました。内定通知のメールが届いたときは、当選を信じられず、テレビ取材を受けている中で実感が湧いてきたそうです。「走る区間の発表が楽しみだけど、やっぱり弥彦村を走りたい、聖火リレーを走ること東京オリンピックに関わることができると、子ども達にも覚えてほしい」と語ってくれました。家族の理解と協力があつて、准看護師の夢を歩ませてもらっているのが、感謝の気持ちを胸に走りたいと、熱い決意を感じました。



▶中村真理さん
弥彦村ルートのスタート地点にて



▶中村さんご一家



INFORMATION



催し・講座
 健康・子育て
 募集・採用
 役場から
 消防から
 趣味・スポーツ
 図書室から

時日時 所会場 対対象 定定員 内内容 師講師 料料金 持持ち物 切締切 申申込 問問合せ

「みんなでつくる弥彦村 なじらね声かけ運動」開催

認知症高齢者の事故や行方不明は弥彦村でも例外ではありません。そこで、認知症や障がいの理解を深め、地域で見守る大切さを学び、日頃から声をかけあえるように練習会を行います。認知症や障がいについて学びたい方、支えあいの地域づくりに関心のある方、どなたでも気軽に年1回の練習としてご参加ください。おやつを食べながら楽しく活動しましょう。

時 2月29日(土) 午前10時～午後0時30分頃

所 弥彦体育館

内 認知症サポーター養成講座、声かけ練習

持 温かい服装でご参加ください **料** 無料

※開催日の1週間前までにお申し込みください。当日参加も可能です。

申・問 弥彦村 地域包括支援センター 94-1030
福祉保健課 福祉介護係 94-3133



参加者には認知症サポーターの証「オレンジリング」をプレゼント!

キャッシュレス使い方講座 開催 ～キャッシュレスって何? メリットは?～

キャッシュレス初心者向けにキャッシュレスの使い方やポイント還元事業について説明します。初心者向けの内容ですが、どなたでもお気軽にご参加ください。

時 2月10日(月) 午後3時～4時

所 弥彦村商工会 2階会議室

師 ポイント還元事務局 派遣講師 古藤丈次さん

申・問 観光商工課 観光商工係 94-1025

子どもわくわく教室 第2弾! ～入浴剤(バスボム)作りしました!～

12月7日(土)弥彦総合文化会館にて、たくさんの親子のみなさんに参加いただいて、入浴剤(バスボム)作りをしました。



講師は海外でもご活躍の、燕市 アロマティカ 木下和美先生が楽しく教えてくださいました。

色や香りも自分で選び、家族にプレゼントするためなど思い思いの作品が出来上がりました。

これからもいろいろ企画していく予定です。ぜひ皆さんの参加をお待ちしています。

問 弥彦総合文化会館 94-4311

弥彦の丘美術館 高橋正則 油彩画展 ～魚沼冬の世界～

魚沼は、八海山を初めとする数々の名山があります。深い雪に覆われる冬、時に見せる晴れ間の光と影が織りなす山のすがたに感動し、故郷魚沼の雪の美しさと厳しさを表現した作品をぜひ、ご覧ください。



「魚沼冬の景」

時 2月15日(土)～3月15日(日) 会期中無休
午前9時～午後4時30分

所 弥彦の丘美術館

料 大人300円(高校生以上) 小・中学生150円

■作品解説日 2月22日(土)、3月1日(日)、14日(土)
いずれも午後2時～

問 弥彦の丘美術館 94-4875

以下のスペースは有料広告です

<h3>セレモニー椿</h3> <p>新潟県の家族葬・小規模葬なら</p> <table border="1"> <tr> <td>二日葬 【コミコミプラン】 55万円 【セミセルフプラン】 39.5万円</td> <td>一日葬 【コミコミプラン】 40万円 【セミセルフプラン】 33万円</td> <td>火葬式 【コミコミプラン】 25万円 【セミセルフプラン】 23万円</td> </tr> </table> <p>※ご飲食・返礼品・宗教費用は除く。価格は税別。</p> <p>24時間対応 0120-108-401</p>	二日葬 【コミコミプラン】 55万円 【セミセルフプラン】 39.5万円	一日葬 【コミコミプラン】 40万円 【セミセルフプラン】 33万円	火葬式 【コミコミプラン】 25万円 【セミセルフプラン】 23万円	<p>すべておまかせなら安心価格の コミコミプラン</p> <p>一般的なご葬儀式に必要なサービス・消耗品・仏具は全て含む価格で安心です。</p>	
	二日葬 【コミコミプラン】 55万円 【セミセルフプラン】 39.5万円	一日葬 【コミコミプラン】 40万円 【セミセルフプラン】 33万円	火葬式 【コミコミプラン】 25万円 【セミセルフプラン】 23万円		
<p>費用を抑えつつしっかり送りたいなら セミセルフプラン</p> <p>お客様のできる部分はお客様ご自身で行っていただく、またはご手配いただくことで費用を軽減できるプランです。</p> <p><small>※当プランは価格を抑えるにあたってのご利用条件がございますので詳細は直接お問い合わせ下さい。(例、ホール安置時故人様ご面会の制限/ご遺影・ご納棺・ご飲食・返礼品等お客様手配等々)</small></p>	<p>県内8ホール</p>				
<p>ピーアイエス(株) 新潟市西蒲区新飯田湯88</p>	<p>セレモニー椿 よしだ 西蒲原郡弥彦村峰見355-1</p>	<p>セレモニー椿 つばめ 燕市東太田6194-1</p>			



からだところの健康相談

糖尿病や高血圧の相談や健診結果に基づいた食事相談、
こころの健康に関して気になることなどの相談に、保健師
や管理栄養士が応じます。

時 2月20日(木) 午前9時30分～11時

所 保健センター

※事前に予約するか、当日直接お越しください。

問 福祉保健課 健康推進係 94-3133



もの忘れ・ストレス相談 (こころの相談)

もの忘れやストレス、こころの問題等の相談に専門の相
談員が応じます。本人だけでなく家族からの相談もお受け
しております。なお秘密は固く守られます。

お気軽にご相談ください。

時 2月18日(火) 午後1時30分～3時

所 保健センター

■担当 長岡 心の健康相談室 今井楯男室長
(精神保健福祉士)

※予約制ですので、事前に下記までお申し込みください。

申・問 福祉保健課 健康推進係 94-3133



介護者のつどい

どなたでも参加できる介護者の交流会です。お茶を飲
みながらおしゃべりしたり情報交換をしましょう。予約も
参加費も必要ありません。お気軽にご参加ください。

時 2月15日(土) 午後1時30分～3時30分

所 保健センター

問 弥彦村 地域包括支援センター 94-1030

※12時30分から和室を開放しています。お昼ご飯を持っ
て、どうぞくつろぎに来てください。

※ご本人の参加もできます。別室にてスタッフが付き添い
いたします。



マタニティスクール

同じ頃に赤ちゃんが生まれるママ、パパとの出会いの場
でもあり、安心して妊娠、出産、育児を迎えられるようなヒ
ントがたくさんあります。

対 妊婦さん、及びその旦那さん

時 3月7日(土) 午後1時15分～4時

所 保健センター

内 歯科健診(担当: 歯科医師)

出産に向けた準備について(担当: 助産師)

妊娠中から産後の食事について(担当: 管理栄養士)

持 母子手帳 **¥** 無料

期 2月28日(金)まで

申・問 福祉保健課 健康推進係 94-3133



信濃川・大河津分水 写真コンテスト巡回展示

母なる大地越後平野に恵みをもたらす信濃川、越後平
野の治水の要として私たちの暮らしを守る大河津分水の
魅力を広く紹介し、もっと身近に感じていただけるようこ
れらを題材にした写真を募集しました。応募総数237点よ
り選出された、入賞・入選作品24点を展示しますので、お
近くにお越しの際はぜひお立ち寄りください。

時 2月3日(月)～10日(月) ※土日祝除く
午前8時30分～午後5時15分

所 役場 村民ホール

問 信濃川河川事務所 総務課 0258-32-3020



【建国記念の日】式典 案内

弥彦村建国記念祝賀会では、建国記念の日をお祝いし、
国を愛する心を新たにすの趣旨で「建国記念の日」の行事
を行います。ご家族そろって参加しましょう。

時・所 2月11日(火)

奉祝日の丸大行進 午前11時10分出発 一の鳥居前

建国記念の日式典 午後0時～ 弥彦総合文化会館

記念講演会 午後0時25分～1時10分

師 参議院議員 上月 良祐 先生
演題 「日本らしさと新しい国づくり」

問 弥彦村建国記念祝賀会事務局
(文化会館内) 94-4311



第2回 これからの時代の 健康づくりと農業

常識を覆す自然農法で米作り、果樹栽培を行っている
木村さんをお迎えします。1つでもヒントをもらい今年の
作物作りに役立てていきましょう。

時 2月23日(日) 午後1時30分～3時

所 弥彦総合文化会館 小ホール

師 木村久一さん(新潟市南区木村農園)

申 不要 **¥** 無料

■主催/郷土料理を作る会 後援/弥彦村

問 郷土料理を作る会 鈴木テル 080-6588-2448

藤澤久美子 090-5585-2006



精神保健福祉相談会

三条地域振興局健康福祉環境部では、こころの健康に
関することでお悩みの方を対象に相談会を行っています。
相談には専門の精神科医師が応じます。

時 2月5日(水) 午後2時～4時

所 三条地域振興局健康福祉環境部

※予約制ですので、事前に下記までご連絡ください。

問 三条地域振興局健康福祉環境部

地域保健課 保健指導担当 0256-36-2363



弥彦村奨学生 募集

人材育成を目的として奨学生を募集します。借入希望の中から選考のうえ、無利子で奨学金を貸与します。

対 令和2年4月に高等学校、高等専門学校(高専)、高等専修学校、短期大学、大学および大学院に在学または入学見込みの方

■奨学金の額

学校種別	貸与月額
高等学校 高等専門学校(1~3学年)	15,000円
高等専修学校	25,000円
大学・大学院・短期大学 高等専門学校(4, 5学年)	30,000円

■提出書類 弥彦村教育委員会所定の申込書
(役場別館、住民課窓口、弥彦総合文化会館にあります)

✕ 4月10日(金)

申・問 弥彦村教育委員会(役場別館) 94-1021



桜井の里福祉会 職員募集

桜井の里福祉会では、職員の補充を行っております。

福祉の仕事は、人とかかわる仕事で大変な反面、他の業界にならぬ大きなやりがいのある仕事です。「職員を大切に」している職場で、経験がなくても、丁寧に指導、フォローしますのでご安心ください。少しでも興味がある方はどうぞお気軽にお問合せください。

■募集職種 介護職員、生活相談員兼介護職員、看護職員、調理員、介護助手、マッサージ師

■勤務形態 フルタイムまたはパートタイム

■勤務地 弥彦村、燕市内、新潟市西区の各事業所

※勤務形態・勤務地は応相談

■試験日 随時承ります。下記にお問合わせください。
(時期、職種によっては充足する場合あり)

申・問 桜井の里福祉会 法人本部 94-3939
〒959-0318 弥彦村大字麓3036番地



高齢者等の紙おむつ支給事業

在宅高齢者の方などを対象に、紙おむつの支給事業を行っています。

対 (1)要介護・要支援認定をお持ちの方
(2)身体障がい者1級~3級又は療育手帳Aを所持する方

■助成金額 ひと月上限 3,500円

■提出書類 支給申請書

※病院、施設等に入院、入所されている方は対象外です。

※現在紙おむつの支給を受けている方のうち、要介護・要支援認定をお持ちでない方は、今年度分(令和2年3月分)までは引き続き支給対象となりますが、令和2年4月分以降は対象外となり、紙おむつが支給されなくなりますのでご注意願います。

※ただし、対象者(2)に該当する方は、引き続き支給対象となります。

問 福祉保健課 福祉介護係 94-3133



赤ちゃんマッサージ教室

赤ちゃんマッサージは、赤ちゃんとの絆を深め、お母さん自身も元気になれるタッチケアです。赤ちゃんと共にゆったりとした、ひとときを過ごしましょう。

対 2~6か月頃の赤ちゃんとお母さん、お父さん

時 2月25日、3月3日、10日、17日
(すべて火曜日) ※4回1クールの教室です。
午前10時~11時30分頃

所 保健センター

師 国際インファントマッサージ協会
公認インストラクター 佐藤史子

持 バスタオル、タオル、防水シート、飲み物、母子手帳

¥ 2,000円(4回分、オイル資料代含む)

※事前予約が必要です。2月17日(月)までに下記へお申込みください。

申・問 福祉保健課 健康推進係 94-3133



子宮頸がん検診を受診されていない方へ

子宮頸がんは最近20歳から30歳代の女性に急増しています。年1回検診を受けることで、がんだけでなく、がんになる前の細胞の異常も発見することができます。今年度検診を受けていない方は下記の委託医療機関で受診することができますので、事前に電話予約のうえ、ぜひ検診を受けましょう。

■委託医療機関 うえだクリニック、渡辺医院
県立吉田病院(産婦人科)

■期限 2月29日(土)まで

持 ①健康保険証
②子宮頸がん検診受診票
(お手元がない方は下記までご連絡ください。)

③検診料金1,500円
(子宮頸がん検診無料クーポン券をお持ちの方は無料)

④子宮頸がん検診無料クーポン券(対象の方のみ)
※対象の方(平成31年4月1日時点で20歳の方)には昨年6月に無料クーポンを送付しています。

問 福祉保健課 健康推進係 94-3133



男性限定料理教室 案内

これから料理にチャレンジしてみたい方、食べるのが好きな方、どなたでも気軽にご参加ください。旬の食材を使い、塩分控えめ、健康に配慮した簡単ヘルシーおいしいメニューを作ります。

時 3月4日(水) 午前10時~午後1時頃

所 保健センター

師 弥彦村食生活改善推進委員

持 エプロン、三角巾、手拭タオル **¥** 500円

✕ 2月26日(水)

申・問 福祉保健課 健康推進係 94-3133



児童手当 2月7日支給

令和元年10月～令和2年1月までの手当を指定の口座に振り込みますので通帳等で確認してください。

なお、出生や転入などで受給資格を取得した場合はその月の翌月分からとなり、転出や年齢到達などで資格喪失になった場合は、その月分までの支給になります。

問 住民課 住民係 94-3132



けいりん会館一般開放(無料)

競輪選手が宿泊するけいりん会館(上泉)では、競技が開催されない冬期間に一般開放を実施しています。ぜひこの機会に施設の見学と大きなお風呂やサウナ風呂をお楽しみください。

なお、お風呂のご利用時間は男女別とさせていただきます。

■一般開放日 2月16日(日)、3月15日(日)

■入浴できる時間

	10時	11時	正午	1時	2時	3時	4時
男性							
女性							

※タオルは持参してください。

※ゴミは必ずお持ち帰りください。

※私物は自己管理をお願いします。

問 公営競技事務所 94-2066

弥彦けいりん会館 94-4517



各種柔道大会 結果

第11回 燕市内小中学生柔道大会

時・所 11月16日(土) 燕市吉田武道館

■結果

小学生	低学年の部	優勝	三上侃大	
		第3位	深澤真広	武石美結
小学生	中学年の部	第3位	吉田伊駆	
中学生	男子の部	優勝	橋本晴翔	
	初心者の部	優勝	清水 蓮	
		第2位	中澤 樹	
		第3位	中澤 渚	



第28回 新潟県中学校校新人柔道体重別大会

時・所 12月15日(日) 新潟市鳥屋野総合体育館

■結果 男子66kg 第3位 橋本晴翔

問 弥彦柔道教室 武石 080-2024-8812



農林業センサス 協力をお願い

統計調査「2020年農林業センサス」を実施しています。

この調査は、農家や林家、会社や集落営農など、農林業を営んでいる様々な事業者の実態を正しく把握するための調査で、全国の(一定規模以上の農林産物の生産を行うか、委託を受けて農林業作業を行う)農林業事業者が調査対象です。

調査員がお伺いしましたら、調査へのご協力をよろしくお願い致します。

問 総務課 企画財政係 94-3131



防災メール 登録案内

防災メールの登録はお済みですか?

現在、村内748名が登録しています。

役場から緊急時の避難情報、気象情報、土砂災害情報などが、登録した携帯電話などに自動で届きます。

■登録方法

①次のアドレスにメールを送ります。

QRコードからも送れます。

宛先: yahiko1-ent@pwa.e-msg.jp

件名: 記入の必要はありません。

本文: 登録する名前を入力します。



②1分以内に確認メールが届きます。



③確認メールに記載されている名前を確認し、すぐにそのまま返信します。



④登録完了メールが届けば、手続きは完了です。

問 総務課 防災交通防犯係 94-3131



各種無料相談会 案内

住民の皆様が抱える様々な悩みごと等の相談会を開催しております。

秘密は固く守られます。相談は無料ですのでお気軽に相談ください。

相談会	日時	会場	主な相談内容
行政相談会	2月6日(木) 午後1時～3時	役場1階 住民相談室	行政への意見、 要望、苦情など
司法書士による相談会 ※要予約	2月13日(木) 午後1時～3時	役場1階 第1会議室	登記、債務、 成年後見などの 法律相談
ふれあいな んでも相談	2月20日(木) 午後1時～4時	役場1階 住民相談室	日常の様々な不安 や心配事など

※司法書士による相談は事前に予約が必要です。予約は

さくらまち司法書士事務所 (電話0256-63-4984)

まで直接ご連絡ください。

予約時間 毎週月～金曜日 午前9時～午後5時

問 福祉保健課 94-3133



日	月	火	水	木	金	土
納期限のお知らせ 1月31日(金)は、下記税金などの納期限(振替日)です。 忘れずに納付しましょう。 ・村民民税 第4期 ・介護保険料 第10期 ・国民健康保険税 第7期 ・後期高齢者医療保険料 第7期 毎週月曜日は午後7時まで納税できます(祝・休日は除く) 問 税務課 94-3134						1
2	3	4	5	6	7	8
9	10	11	12	13	14	15
16	17	18	19	20	21	22
23	24	25	26	27	28	29

2月6日(木) ふろの日
 ☕ 村民向け 旅館温泉無料開放
 (11:00~15:00)
 ※タオルはご持参ください。
 詳しくは観光協会(94-3154)へ

保セ 保健センター 役場 弥彦村役場 サン サン・ビレッジ弥彦 家庭 各家庭 文化 文化会館 美術 弥彦の丘美術館 改善 農村環境改善センター 会館 総合文化会館 体育 弥彦体育館
 支援 高齢者総合生活支援センター 観山 観山荘 コス 弥彦村総合コミュニティセンター 夢 夢の木はうす 工房 さらめき作業工房 地域 地域交流センター 中学 中学校体育館
 簡支 公民館支館 桜井 桜井の里 分水 分水の里 住民課・税務課延長窓口 特筆事項

やびこりん 電話投票番号21# 開催日程表 2020年2月

★セダーハウス及びロイヤルルームのみで発売

2月	1	2	3	4	5	6	7	8	9	10	11	12	13	14	15	16	17	18	19	20	21	22	23	24	25	26	27	28	29
高松記念 静岡FI ガールズ	全日本選抜 豊橋・GI	小倉GⅢ 小松FI	いわき平FI 宇都宮FI	静岡記念 名古屋FI	奈良記念 立川FI	大宮FI																							

凡例: 本場開催 GⅡ以上場外 GⅢ場外 FI場外 本場ミッドナイト ナイター場外 ガールズ ...ガールズケイリン実施



戸籍の窓

12月16日～1月15日 届出分

敬称略

お誕生おめでとうございます

誕生日	住所	新生児名	性別	保護者
12. 9	矢作	榆井 賀久 ^{ガク}	男	涼平
12.11	弥彦	笹崎 緋乃果 ^{ヒノカ}	女	人資
12.26	境江	本多 玲衣 ^{レイ}	女	大介
1. 3	麓	林部 孔臣 ^{コウヂ}	男	訓明

おくやみもうしあげます

ご逝去	住所	故人	年齢	世帯主
12.22	麓	菅原 關太郎	86	本人
12.26	麓	武石 ミハル	90	豊
1. 1	村山	加藤 マサエ	80	國榮
1. 1	美山	吉田 章	57	本人
1. 4	峰見	森田 満	87	本人
1. 4	上泉	藤原 チイ	99	武彦

※戸籍の窓は、掲載の承諾をいただいた方を掲載しています。

人口のうごき

令和元年12月31日現在

●人	□	8,000 (-13)		
		(うち外国人22)		
	男	3,890 (-6)		
	女	4,110 (-7)		
●世帯数		2,747 (-5)		
●出生	●死亡	6	7	
●転入	●転出	8	20	

編集後記

明けましておめでとうございます。皆さん、箱根駅伝はご覧になりましたか。今年は三条高校OB(分水出身)の岸本君が青山学院大学の優勝に貢献しました。各校のエースが集う2区で、1年生ながら6人抜きでトップに躍り出る力走。新年早々、彼の頑張りに感動しました。㊦



農業委員・農地利用最適化推進委員募集

平成28年4月に農業委員会法が改正され、農業委員の選出方法が、公選制と選任制の併用から、議会の同意を要件とする任命制へ改められました。また農地利用最適化推進委員の設置も定められております。つきましては農業委員及び農地利用最適化推進委員を下記概要にて募集いたします。

	農業委員	農地利用最適化推進委員
定数	6名	6名 (3地区2名ずつ)
任期	令和2年7月20日～ 令和5年7月19日	委嘱の日～ 令和5年7月19日
業務	農地法に関する許認可業務 農地利用最適化の推進に係る業務	農地利用最適化の推進に係る業務
資格	農業に関する識見を有し、農業委員会の所掌に属する事項に関しその職務を適切に行うことができる者	農業に関する識見を有し、担当する区域において、農地利用の適正化推進活動ができる者
選任方法	村長が議会の同意を得て任命する	農業委員会が委嘱する
その他	両者を同時に応募することはできませんが、兼務はできません	

㊦ 2月19日(水)

※募集要項などの詳細は、村のHPをご覧ください。農業委員会事務局までお問い合わせ下さい。

㊦・㊦ 農業委員会事務局 94-1023

休日当番医

	2月2日(日)	高橋整形外科クリニック	西蒲区押付 70-4020
	2月9日(日)	青山医院	燕市杉木 0256-63-9151
	2月11日(火・祝)	湯東けやき病院	西蒲区国見 0256-86-3515
	2月16日(日)	新潟市急患診療センター	中央区紫竹山 025-246-1199
	2月23日(日・祝)	県立吉田病院	燕市吉田大保町 92-5111
	2月24日(月・振替休日)	いわぶち整形外科クリニック	燕市吉田 92-1354
休日 夜間 診療	内科・小児科・歯科 休日 9:00～17:00 夜間19:00～22:00	西蒲原地区 休日夜間急患 センター	西蒲区巻甲 72-5499
	内科・小児科・ 外科・整形外科 休日 9:00～12:00 13:00～16:30 土曜14:00～16:30 夜間19:00～22:00	県央医師会 応急診療所	三条市興野 0256-32-0909

※都合により変更になる場合があります。

㊦ 弥彦消防署 94-3152



発行／弥彦村役場 〒959-0392 新潟県西蒲原郡弥彦村大字矢作402

☎0256-94-3131 FAX 0256-94-3216

ホームページアドレス <http://www.vill.yahiko.niigata.jp>

Eメールアドレス yahiko@vill.yahiko.niigata.jp

編集／総務課企画財政係 発行日／令和2年1月24日

全国高等学校選抜 ホッケー大会 出場

やひこ 散歩ノート

新潟県立巻高等学校 1年
堀 美咲さん
ほり みさき さん



▲堀 美咲さん

昨 年12月21日から25日まで、岐阜県で開催された第51回全国高等学校選抜ホッケー大会に、新潟県立巻高等学校女子ホッケー部が新潟県代表で出場しました。その女子ホッケー部で堀美咲さん（矢作）が1年生ながらレギュラーとして活躍しています。

普段からミーティングを多く行い、少ない時間でも効果のある練習を心掛けている女子ホッケー部は、練習の成果を発揮して、全国ベスト8を目指して戦いました。

1回戦は愛知県の名古屋商業高等学校と対戦して、先制点を許すも、その後3得点を奪い、逆転勝利し、2回戦へと駒を進めました。

2回戦の相手は岐阜県の岐阜総合学園高等学校でした。両チームとも無得点で試合が終わり、※SOで惜しくも敗れ、準々決勝には進めませんでした。

弥彦中学校ではテニス部に所属していた堀さんですが、巻高校入学後、女子ホッケー部の先輩から勧誘を受け、練習を見学した時に、先輩たちがかっこよく、メリハリのある練習をしていて自身もホッケーをやってみたいと思ったそうです。

堀さんのポジションはフォワードです。人一倍走らないと点が取れないため疲れますが、点を取れると嬉しいし、楽しいとのことでした。

「全国大会に出場して楽しかったけれども、相手が強くて悔しかった」と感想を語る堀さん。チームでは練習の時から意識を変えて取り組んでいこうと話しているそうですが、個人としては「基礎をしっかりと身につけて来春の北信越大会での活躍を目標に頑張りたい」と意欲を燃やしていました。今後の活躍が期待されます。

※SO：シュートアウト。両チームから選抜された5人が交互にシュートして、その得点数により勝敗を決める。



◀全国大会で懸命にプレイする堀さん(背番号12)▶



村長席から

新年あけましておめでとうございませう。

令和二年新しい年を迎えられ、皆さんお元気でスタートを切られたことと思います。まずは昨年末から年明けにかけて災害や火事などの事故もなく穏やかな平穩なうちに新年を迎えられたことを喜ぶたいと思います。

それでも年末年始にかけて色々ありました。特筆すべきは、村の人口が八千人を割り込んだことです。昨年十二月二十五日、住民登録人口は七千九百九十九人となりました。一時、ちょうど八千人に戻りましたが、年明け後の一月十四日には七千九百九十八人と再び七千人台に。

今後、村の人口は多少のアップダウンはあっても、基本的には七千人台を推移することになるでしょう。この日が来ることを覚悟していましたが、現実を目の前にするとやはりショックでした。人口増は気安く約束出来る問題ではありません。現実の問題としては、減少スピードを可能な限り遅くすることだと思います。

一方、目を世界に転じれば、カルロス・ゴーン元日産社長の違法な日本脱出、米国によるイランの軍司令官殺害など信じられないような出来事が、堂々とまかり通っています。

日本国のこの一年は何とか見通すことが可能ですが、世界の明日は全く何が起きるか分かりません。私たちは物凄い時代を生きているのだと痛感させられます。とにかく今年一年頑張ります。

弥彦村長 小林豊彦