



やほこ

YAHIKO

広報

6

vol.1093
2015
月号



奉納里神楽舞 - 矢作神社春季大祭 -

02 平成28年度採用職員募集

03 みんなで取り組もう「食育」

04 胃がん・大腸がん検診のお知らせ

06 建設企業課からのお知らせ

07 消防・年金のお知らせ

08 Village Topics

10 INFORMATION

12 学習情報だより

13 スポ少紹介・文芸コーナー

14 暮らしのカレンダー

15 戸籍の窓

16 弥彦村役場新採用職員紹介その2



平成 28 年 4 月採用

弥彦村職員募集

弥彦村では、平成28年4月採用予定の職員を下記により募集します。

試験職種および採用予定人数等

採用職種	採用予定人数	受験資格	申込期限	1次試験日	試験会場
一般行政職	若干名	昭和55年4月2日以降に生まれた人で、学校教育法による大学を卒業した人または平成28年3月31日までに卒業見込みの人	平成27年 6月22日(月) 午後5時15分	平成27年 7月26日 (日)	新潟県自治会館 新潟市中央区 新光町4番地1
保育士	若干名	昭和55年4月2日以降に生まれた人で、保育士資格と幼稚園教諭免許両方を有している人または平成28年3月31日までに取得見込みの人	郵送の場合、6月22日の消印のあるものに限る。		

高校卒業程度の一般行政職の採用試験も予定しています。6月25日発行の「広報やひこ」でお知らせします。

試験案内・申込書類の入手方法

試験案内・申込書類は、以下の方法で入手してください。
弥彦村役場総務課に用意してあります。
村ホームページからダウンロードできます。
郵送請求

...封筒の表に「上級試験案内請求」または「保育士試験案内請求」と朱書きし、120円切手を貼った送付先明記の返信用封筒(角形2号)を同封のうえ、問い合わせ先までご請求ください。

申込方法

方 法 必要書類を持参または郵送ください。
受付時間 午前8時30分～午後5時15分(平日のみ)

申込・問合せ

〒959-0392 弥彦村大字矢作402番地
弥彦村役場 総務課 庶務係
0256-94-3131(内線221・230)

広報やひこへのご意見をお聞かせください！

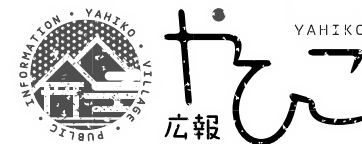

村の広報紙「広報やひこ」をもっと読みやすく、役立つものにするために、皆さまのご意見をお聞かせください。

募集するご意見

これまでの広報についての感想や改善点
掲載してほしい内容や、特集してほしいテーマ

例

- ・もう少し文字が 大きい・小さい と読みやすい
- ・必要な情報がわかりやすい構成にしてほしい
(例えば コーナーを(並び替え・合併)する等)
- ・の記事がわかりにくいので、改善してほしい
- ・こんな特集をしてほしい、コーナーがほしい 等...

様式の指定はありません。

氏名の記入は不要です。ただし、ご意見をお寄せいただいた方には毎月抽選で粗品を差し上げる予定ですので、希望される方は、送付先(住所と氏名)の記入をお願いします。抽選結果の発表は粗品の発送に代えさせていただきます。



ご意見の募集期間

6月1日～11月30日(必着)

ご意見の送り方

- <郵 送> 〒959-0392
新潟県西蒲原郡弥彦村大字矢作402番地
弥彦村役場 総務課 企画調整係 宛
- <F A X> 0256-94-3216
- <メール> yahiko@vill.yahiko.niigata.jp

問合せ 総務課 企画調整係 94-3131

毎年6月は食育月間・毎月19日は食育の日 みんなで取り組もう「食育」

弥彦村食育推進基本理念 「弥彦村 食で育む元気・長生き・豊かな心」

みんなが取り組む食育(H26～H30)

食を通じた健康づくり

自分の心とからだの健康のために
バランスを考えて食べる

食の理解と継承

季節ごとに自慢できる“我が家の味”、
“伝えたい味”がある

季節に合った
“我が家の味”を
作って、家族みん
なで食べる!

食材の
味を生かして、
塩分を控え、
おいしく食べる!

お母さんの
味が好き!

旬の食材を
使って調理する
ことができる!

おいしく
楽しく食べる!

バランスの
よい食事を
理解する!



豊かな人間性を育み、生きる力を身につけるためには、何よりも「食」が重要です。また、生活習慣病を予防し、健康寿命を延ばすためには、栄養・食生活の改善が必要です。

近年は日々忙しい生活スタイルが常態化し、食に関する情報が氾濫する中で、毎日の「食」の大切さを忘れがちになって

います。改めて今、一人ひとりが「食」のあり方を学び、健全な食生活を実現することが求められています。

6月は食育月間です。子どものからだと心の健全な成長のため、自分自身の健康状態を見つめ直し、いつまでも元気で過ごすために、「食」について考えてみませんか?

● できることから始めてみよう! ~子どもの頃から「塩分を控える!」~

生活習慣病の予防策として、減塩(食塩を減らす)の重要性が高まっています。この4月、高血圧予防の観点から、1日あたりの食塩摂取量の目安が、成人男性は8g未満、女性は7g未満に改定されました。

大人になってからの高血圧や循環器疾患(心疾患や脳血管疾患)を防ぐためには、子どもの頃から食塩を制限することが望ましいとされています。塩分を控えた食事を家族みんなで

習慣にすることが大切です。また、市販の加工食品やお弁当、スナック菓子や米菓には、多くの塩分が入っています。栄養成分表示を見る、外食の際にはメニュー表示を見る等、減塩を意識することから始めましょう!

問合せ 住民福祉課 健康推進係
94-3133

平成27年度

胃がん・大腸がん検診のお知らせ



胃がん検診・大腸がん検診を下記のとおり実施いたします。

受診票に記載されている注意事項をよく読んでいただき、必要事項を事前にご記入のうえ、忘れずに会場にお持ちください。

日程	会場	受付時間
6月 4日(木)	保健センター	午前7時30分 ↓ 9時30分
6月 5日(金)	農村環境改善センター	
6月 6日(土)		
6月 8日(月)	弥彦体育館	
6月 9日(火)		
6月10日(水)	夢の木はうす	

6月9日は胃がん検診のみ女性限定日です。

検査方法について

胃がん 検診

バリウムを飲んだ後、レントゲン撮影し、写真で判定します。

大腸がん 検診

便を2日分提出し、がんによる出血の有無を調べます。

<胃がん検診の注意事項>

以下に該当する方は村での検診を受けられませんので、ご了承ください。

- ・バリウムアレルギーのある方
- ・腸閉塞等の既往のある方
- ・心臓ペースメーカーを装着されている方
- ・妊娠中の方や妊娠の可能性のある方
- ・3日間排便のない方(検診当日を含む)



胃がん・大腸がん検診を受診の結果、精密検査の対象になられた方は、必ず医療機関で検査を受診されるようお願いいたします。



申込 | 住民福祉課 健康推進係
問合せ | 94 - 3133

平成27年度 特定健診(住民健診)・がん検診受診票について

申し込みされた健診(検診)の受診票が届いているか、内容をご確認ください。また、受診票に記載されている日程をご確認のうえ、忘れずに受診しましょう。

受診票や問診票は事前に必要事項を記載し、必ず会場へご持参ください。

半日ドックに申し込みをされた方については、受診予定日の約3週間前に、受診票等を一式お送りします。

新たに特定健診(住民健診)やがん検診を希望される場合は、ご連絡ください。

～受診の際は、忘れずにご持参ください～

保健に関するお知らせ

申込・問合せ 住民福祉課 健康推進係 94-3133

やひこマタニティスクールに参加しませんか

マタニティスクールは、同じ頃に赤ちゃんが生まれるママ・パパとの出会いの場です。妊娠・出産・これからの育児に向けてゆっくりと時間を過ごし、ゆったりと育児に取り組めるようなヒントをお伝えします。妊婦さん、そして旦那さんと一緒にの参加もお待ちしております。

日時 6月20日(土) 午後1時15分～3時30分
会場 保健センター
対象 妊娠届出をされた妊婦さんとその夫
内容 歯科健診(無料)と歯科医師のお話、『あったかおっぱい育児に向けて』助産師からのアドバイス、妊娠から産後の栄養についてのお話。
持参物 母子手帳
参加を希望される方は、事前に申し込みが必要です。

赤ちゃんマッサージ教室に参加しませんか

赤ちゃんとの絆を深め、お母さん自身も元気になれるタッチケアの教室を、4回を1クールとして開催します。終了後はほっと一息、ゆったりとティータイムを楽しみましょう。

日時 6月23日、30日、7月7日、21日(いずれも火曜日)
午前10時～
対象 生後2～6ヶ月の赤ちゃんとお母さん
会場 保健センター
定員 10組
講師 国際インファントマッサージ協会
公認インストラクター 佐藤 史子氏
参加費 2,000円(4回分、オイル代・修了証含)
持参物 パスタオル・タオル・防水シート・水分補給できる物・母子手帳等
参加を希望される方は、事前の予約が必要です。

～三条地域振興局健康福祉環境部からのお知らせ～ 精神保健福祉相談会

三条地域振興局健康福祉環境部では、こころの健康に関することでお悩みの方を対象に相談会を行っています。相談には専門の精神科医師が応じます。

日時	相談担当	会場
6月25日(木) 午後2時～4時	富樫医院医師	三条地域振興局 健康福祉環境部
7月22日(水) 午後2時～4時	かおる心療内科医師	
8月27日(木) 午後2時～4時	服部クリニック医師	

予約制ですので、事前にお申し込みください。
申込・問合せ 新潟県三条地域振興局 健康福祉環境部
地域保健課 0256-36-2363

ほっとねすクラブ

～誰でもできる温泉体創や湯上り体創～

日常使いつばなしにしている筋肉を温泉でほぐしてもっと元気で過ごすために、温泉体創や湯上り体創を行っています。身体の調子を整えるコンディショニング等の指導もあります。体創の後は、温泉に入って心も体もゆったりしましょう。お誘い合わせでご参加ください。

日時 6月3日、*10日、17日、24日(いずれも水曜日)
午前10時～11時ころ
会場 高齢者総合生活支援センター
担当 普段は温泉体創マスターやサポーター
内容 温泉体創と湯上り体創を、楽しく優しく教えます!
*は、柏木インストラクターが担当します。
参加費 300円(入館料)・タオル、バスタオル

～あなたのための健康相談日～

「血圧が高いと言われた」「糖尿病のことが気になる」「食事が心配」「健康診断で異常があったけど…」等食事や健康に関する疑問や悩み等がありましたら、お気軽にご利用ください。

日にち	時間	会場
6月16日(火)	午前9時30分～11時	保健センター

管理栄養士や保健師がご相談に応じます。
事前に予約するか、相談日に直接お越しください。

精神保健相談のお知らせ

こころの不調や不安などこころの健康に関する悩みやお子さんとの関係に悩んでいる(お子さんと上手く遊べない、育てにくさを感じている等)方の相談を行います。

ご本人だけでなく、ご家族からのご相談もお受けしております。秘密は固く守られますので、お気軽にご相談ください。

日にち	時間	会場
6月30日(火)	午後2時～4時	保健センター

相談担当 佐潟 荘 増澤 菜生 精神科医師
予約制(定員3名)ですので、事前にお申し込みください。

介護者のつどいに参加しませんか

どなたでも参加できる介護者の交流会です。お茶を飲みながらおしゃべりしたり情報交換をしましょう。予約も参加費も必要ありません。お気軽にご参加ください。

日時 6月20日(土) 午後1時30分～3時30分
会場 保健センター
問合せ 弥彦村地域包括支援センター 94-1030
12時30分から和室を開放しています。お昼ご飯を持って、どうぞくつろぎに来てください。
ご本人の参加もできます。別室にてスタッフが付き添いいたします。

建設企業課からの お知らせ

問合せ 建築企業課 環境対策係 94-1022

ゴミの出し方の再確認をお願いします

ゴミステーションは、集落や町内会で管理をしています。マナーが守られていないと、近所の方や掃除当番の方等の自分の身近な人たちが迷惑します。ルール違反シールを貼られた場合は、出した方が確認分別し、次の収集日に出しなおしてください。また、他地区のゴミステーションにゴミを捨てることも厳禁です。ルールの再確認をお願いします。

当町内以外の方の利用は
固くお断りします!

ごみ出しのルールをあなたが守らないと
大勢の人たちに迷惑がかかります。

- ごみは収集日当日に出し、収集日以外は絶対に出さない
- 事業系ごみ・営業ごみは出せません

※ 不法投棄とみなされた場合は、5年以下の懲役又は1000万円以下の罰金に処せられます。

弥彦村

ごみの不法投棄は犯罪です

環境衛生委員会では4月17日と30日に環境パトロールを行いました。両日とも、数時間でダンプ1台分の不法投棄が見つかりました。

ごみを違法に捨てた場合、5年以下の懲役または1,000万円以下の罰金に処せられます。不法投棄をしない、させない環境づくりに地域をあげて協力をお願いします。



使用済み天ぷら油の 出し方のルールを守ってください

最近使用済み天ぷら油の出し方のルールが乱れています。ペットボトルや油の入っていた容器にきちんとフタをして決められた場所、時間に出してください。特にサン・ビレッジ弥彦を利用する方でピンに入れて出す人がいます。ピンは回収しませんのでルールを守って出してください

適正な出し方



ペットボトル
きちんとフタをする

ルール違反



コーヒーのピン

5月31日は「世界禁煙デー」

5月31日(日)～6月6日(土)は禁煙週間です。

禁煙週間のテーマは

「2020年、スマートクフリーの国を目指して」東京オリンピック・パラリンピックに向けて」

*受動喫煙を知っていますか?

家庭や職場等、同じ部屋の中でたばこを吸った場合、たばこの煙は喫煙者だけでなく、周りにいる吸わない人の健康にも害を与えます。

たばこを吸わない人が、自分の意志とは関係なくたばこの煙を吸わされることを【受動喫煙】といい、受動喫煙による健康への影響には、流涙、頭痛、肺がん、気管支炎、心筋梗塞、狭心症、乳児突然死症候群等があります。

たばこの煙には、ニコチン、タール、酸化炭素、アンモニア、PM2.5等の有害物質が200種類以上含まれていますが、喫煙者本人が吸っている【主流煙】と火のついた部分から立ち上がる【副流煙】を比較すると、有害物質は主流煙より副流煙の方が高い濃度で含まれています。(ニコチンは主流煙の2.8倍、タールは3.5倍、酸化炭素は4.7倍)



問合せ
住民福祉課 健康推進係
94-3133

禁煙したいと考えている方へ

～禁煙外来のご案内～

「禁煙したいけど、自分の意志だけではやめられない」と禁煙を諦めていませんか?

禁煙したいと思ったら、1人で悩まず、禁煙外来や禁煙補助薬等医療サポートを活用することをおすすめします。

最近では、飲食店、ホテル、旅館などでも受動喫煙防止対策に取り組んでいるところが増えてきました。世界禁煙デーをきっかけに積極的に禁煙や受動喫煙防止に取り組みましょう!



弥彦村消防演習

6月21日(日)午前8時30分から弥彦村役場駐車場で消防演習を行います。

地域を守る消防団員が、日ごろの訓練で磨き上げた消火技術を競い合う『小型ポンプ操法競技会』を行います。どなたでも見学できますので、ぜひご来場ください。また、訓練時には消防車のサイレンを鳴らしますので、皆さまのご理解ご協力をお願いいたします。(雨天の場合は弥彦中学校体育館に変更になります。)

消防設備士講習

講習日	講習会場	免状種類	講習区分	定員	受講受付期間
7月22日(水)	新潟ユニゾンプラザ	(甲・乙種)第1・2・3類	消火設備	各190名	6月15日(月)~6月26日(金) (土・日・祝日を除く)
7月23日(木)		(甲・乙種)第4類 (乙種)第7類	警報設備		
7月24日(金)		(甲・乙種)第5類 (乙種)第6類	避難設備・消火器		

(一財)新潟県消防設備協会のホームページでもご覧になれます。
http://www.syoubounet.jp/niigata/g2_2.html

各種試験及び講習に関する詳細は消防本部92-1119・弥彦消防署94-3152・燕消防署0256-66-0119・分水消防署97-2688の各消防署へお問い合わせください。

危険物安全週間を実施

6月7日(日)から6月13日(土)までの1週間、全国一斉に『危険物安全週間』が実施されます。今年度の標語は、『無事故へと気持ち集中 はっけよい』です。

危険物を取り扱う事業所の皆さまは、日頃の作業を再確認し、安全な貯蔵と取り扱いをお願いします。また、一般家庭でも身近な危険物として、灯油・ガソリンや塗料(ラッカー・シンナー)等が使用されています。これらの危険物を取り扱う時には、火気に注意するとともに、保管には安全な場所で転倒防止、漏れ等に細心の注意を払ってください。

危険物取扱者保安講習会

講習日	講習会場	講習区分			定員	受講申請受付期間
		一般(その他)	給油取扱所	コンビナート		
7月7日(火)	新潟テクニクス	午前		午後	各120名	6月2日(火)~6月16日(火)
7月13日(月)	燕三条地場産センターメッセピア	午前	午後		各150名	6月8日(月)~6月22日(月)
7月24日(金)	新潟テクニクス		午後	午前	各120名	6月19日(金)~7月3日(金)

上記の会場以外でも講習会があります。

(公財)新潟県危険物安全協会のホームページでもご覧になれます。
<http://www17.ocn.ne.jp/~kiankyo/index.htm>

年金相談

平成27年度の年金額改定について

Q なぜ、平成27年4月分からの年金額が上がったのですか。

A 公的年金の年金額は、その実質的な価値を維持するため、物価・賃金の変動に応じて年度ごとに改定する仕組みを取っています。平成26年の物価・賃金が上昇したため、平成27年4月分(6月受け取り分)からの年金額は、引き上げる改定が行われています。

に解消する法律が平成24年11月に成立したため、平成25年10月からマイナス1.0%、平成26年4月からマイナス1.0%の改定が行われ、残った差の解消として平成27年4月にマイナス0.5%の改定が行われています。

改定は、給付と負担の長期的な均衡を保つ等の観点から、賃金の上昇率が物価の上昇率よりも小さい場合には、賃金上昇率をもとに行います。平成27年度の年金額は、平成26年の賃金上昇率(2.3%)が物価上昇率(2.7%)よりも小さいため、賃金上昇率(2.3%)によって改定されています。

さらに、平成27年4月より、現役世代人口の減少等を考慮したマクロ経済スライド(マイナス0.9%)の改定を合わせて、3月分までの年金額に比べ、基本的に0.9%の増額となっています。

しかし、平成12年度から平成14年度にかけて、物価が下落したにもかかわらず、年金額は据え置く措置(物価スライド特例措置)が講じられたため、法律が本来想定していた年金額(本来水準)に比べ、平成24年度時点で、2.5%高い年金額(特例水準)で支払われていました。この特例水準について、段階的

年金を受けている方の生年月日等により、0.9%とは異なる引き上げ幅となる場合があります。

なお、日本年金機構ホームページ <http://nenkin.go.jp/>に、年金制度に関するQ&Aを掲示しておりますので、ご覧ください。

問合せ

三条年金事務所
0256-322239

”もち-うさぎ”が村公認キャラクターに!!

弥彦村在住という設定のキャラクター ”もち-うさぎ” をご存知ですか?これまで各地の様々なイベントに参加して、自主的に弥彦村をPRする活動を行ってきました。

弥彦村ではこの功績に感謝して、”もち-うさぎ”を村公認キャラクターに認定することとし、5月1日に役場で認定証を授与しました。

”もち-うさぎ”の今後ますますの活躍に期待しましょう!



春の全国交通安全運動

5月11日から20日にかけて、春の全国交通安全運動が実施されました。弥彦村では、これに先立つ5月9日、大鳥居前の交差点で交通安全指導が行われ、彌彦神社の巫女さんも参加して、道行くドライバーに交通安全を呼びかけました。

行政相談委員の委嘱・退任

弥彦村担当行政相談委員の諸橋建志さん(川崎)が、3月31日に退任されました。10年間行政相談委員として村行政の発展に寄与された諸橋さんには、総務大臣から功績を称える感謝状が贈られ、役場で総務省新潟行政評価事務所の沢村所長から授与されました。長い間ありがとうございました。



石川雅幸さんをご相談に応じます

平成27年5月1日付けで、石川雅幸さん(弥彦)が総務大臣から行政相談委員に委嘱されました。行政相談委員は国や独立行政法人、特殊法人の業務、地方公共団体が国から委任や補助を受けて行う業務について、意見や要望等をお受けします。

相談は無料で、秘密は守られます。お気軽にご相談ください。

行政 相談	相談日	毎月第1木曜日(6月・10月は第3木曜日)
	時間	午後1時~4時
	会場	役場住民相談室



舞台を新調!! 矢作奉納里神楽舞



演目「鹿島」の様子

(一財)自治総合センターでは、地域のコミュニティ活動の充実・強化を図り、地域社会の健全な発展と住民福祉の向上に寄与することを目的に、宝くじの社会貢献広報事業として「コミュニティ助成事業」を実施しております。

この度、矢作里神楽保存会がこの助成を受けて、神楽舞を奉納するための仮設舞台を整備しました。矢作里神楽保存会では、早速この仮設舞台を利用して、5月10日の矢作神社

コミュニティ助成事業の ご案内



補助を受けて新調した
仮設舞台の骨組み



子どもたちによる
フラダンスの披露

春季大祭に合わせて、里神楽やカラオケ、子どもたちによるフラダンス等が盛大に披露され、会場を訪れた地域の皆さんはとてもしそくに過ごしていました。

この「コミュニティ助成事業」では、里神楽保存会の他に平成26年度の大字矢作地区、平成23年度に峰見地区と弥彦山太鼓保存会が助成を受けています。

皆さまも、地域活動活性化のために、この「コミュニティ助成事業」を活用してみたいかがでしょうか。

コミュニティ助成事業に関する問合せ
総務課 企画調整係 9413131

大型連休 賑わう彌彦神社

今年のゴールデンウィーク、皆さんはどこかへお出かけされましたか？

連休中は天候にも恵まれ、大勢の方が弥彦村を訪れました。特に、御遷座百年を迎える彌彦神社では、鶏品評会に長鳴鶏鳴き合わせ会、盆栽展等の奉祝記念事業等が催されており、賑わっていました。



国民健康保険税率の改正について諮問を受けた国保運営協議会は、4月9日に花井温郎会長が慎重に審議した結果を小林村長に答申しました。

保険給付費が急増した昨年度、準備基金4,210万円全額が取り崩され、また県内で3番目に低い弥彦村の税率も、平成30年に実施予定の国保の広域化で県下の税率が統一された場合、税率の急激なアップとなります。

これを受け、まずは県平均との差14.0%アップを目指すも、激変緩和のため今回は平均7%アップとし、また県内多くの自治体が採用している「資産割を廃止した3方式課税」とすることが適当とする内容が答申されました。

国保税の税率アップを答申





新潟大学法律相談部 無料法律相談会

日 時 6月14日(日) 午前10時～午後5時
場 所 新潟大学五十嵐キャンパス 人文社会科学系棟
内 容 裁判中、調停中の事件を除く民事事件(離婚、相続、賃貸借、土地関係、金銭の貸し借り、後見、不法行為、債務不履行等)

～相談には事前の電話申し込みが必要です～

申込日時 5月29日(金) 午後1時～午後6時
5月30日(土) 31日(日)
午前10時～午後6時

申込電話番号 025-263-3730、025-201-9629

ふれあいなんでも相談会のお知らせ

相談会	日 時	会 場	主な相談内容
ふれあい なんでも相談	6月18日(木) 午後1時～4時	役場1階 住民相談室	日常の様々な不安や心配事等

今年は終戦から70年です

戦没者慰霊巡拝事業

旧主要戦域における平成27年度慰霊巡拝事業(厚生労働省主催)が次のとおり実施されます。

実施地域 沿海地方、ウズベキスタン、中国東北地方、東部ニューギニア、インドネシア、硫黄島、北ボルネオ、パラオ、フィリピン

予定時期 平成27年9月上旬～28年2月下旬

沖縄「新潟の塔」改修県民募金へのご協力をお願い

先の大戦において沖縄および南方諸地域(フィリピン、ビルマ、パラオ等)で戦没された県出身者(41,960人)を慰霊するため沖縄に建立された戦没者慰霊碑「新潟の塔」の老朽化が進んでいます。改修のための県民募金にご協力ください。

募金方法 第四、北越、大光銀行窓口から募金口座へ振込(手数料無料)

募金実施期間 平成28年3月31日まで

問合せ 新潟県 福祉保健部福祉保健課 援護恩給室
025-280-5180

自動車税の納期限は6月1日(月)です

自動車税は、金融機関やコンビニエンスストア、地域振興局県税窓口で納付できるほか、インターネットを利用してクレジットカードで納めることもできます。納期内の納付をお願いします。

問合せ 新潟県三条地域振興局 県税部収税課
0256-36-2212

入札結果を公表します

入札日	工事名	場所	期間(日)	契約額(円) (税込)	業者名
4.28	弥彦競輪場走路等補修工事	弥彦	45	11,556,000	(株)NIPPO新潟統括事業所
4.28	村道弥彦下町線舗装修繕工事	弥彦	50	4,838,400	中野建設工業(株)吉田営業所
4.28	水道メーター取替工事	全村	80	1,738,800	(有)八子機械店
4.28	弥彦下町線配水管100(1工区)布設替工事	弥彦	80	9,946,800	(株)菅原組
4.28	弥彦下町線配水管100(2工区)布設替工事	弥彦	80	9,018,000	(有)みな川建設
4.28	弥彦下町線配水管100(3工区)布設替工事	弥彦	80	8,370,000	大門建設(株)
4.28	電子黒板用パソコン入替	井田・矢作	30	1,078,596	(株)BSNアイネット

問合せ 総務課 財政係 94-3131

平成27年度 弥彦村立保育園 臨時保育士の登録を募集します

登録募集職種・内容

勤務先	勤務時間	賃金
弥彦保育園 二松保育園 ひかり保育園	午前8時30分～ 1日勤務	日給6,800円以上

勤務日については原則毎週月～金曜日になりますが、各園の事情により土曜日勤務の場合もあります。

採用人数 若干名(社会保険・雇用保険加入)

雇用期間 平成27年6月1日～平成28年3月31日
(契約更新有)

必要書類 ・登録申請書(住民福祉課にあります)
・履歴書(市販のもの)
・有保育士資格を証明する書類の写し

提出先・問合せ 住民福祉課 福祉介護係 94-3133

貴方も絵を描いてみませんか

絵画クラブ「遊」では、会員を募集しています。貴方も楽しみながら絵を描いてみませんか。スケッチ旅行もあります。

初心者大歓迎ですので気軽に教室をのぞきにきてください。

例会 第2土曜日・第4日曜日 午後1時30分～4時30分

会場 文化会館 研修室

講師 北条 佐江子 先生

申込・問合せ 富田 94-3548

女性のための無料法律相談会

毎年6月23日から29日は「男女共同参画週間」です。新潟県弁護士会では、これに合わせ、弁護士による女性のための無料法律相談会を実施いたしますので、ぜひご利用ください。

日 時 6月24日(水) 午前10時～午後4時
会 場 新潟県弁護士会館
相談内容 離婚、DV被害、セクハラ、男女問題、性犯罪被害等、女性に関する相談に幅広く
相談方法 電話相談 予約不要 0570-045533 当日限り)
面談相談 予約優先 予約は025-222-5533へ)
相談料 無料
問合せ 新潟県弁護士会 025-222-5533

長岡労働相談所では 「休日労働相談会」を実施します

労働に関する様々な悩み事について労働基準監督署職員、社会保険労務士および労働相談所職員が相談をお受けします。相談は無料で予約不要、秘密は固く守られます。

日 時 6月20日(土)、21日(日) 午後1時～4時
会 場 新潟県長岡労働相談所
相談方法 電話、面談
平日昼間 祝祭日、年末年始は除く午前8時30分～午後5時15分 先職員による労働相談を行っています。
弁護士相談や産業カウンセラーによる相談も1回無料で受けられます。(平日昼間のみ、要予約)
問合せ 新潟県長岡労働相談所 0258-37-6110
(労働相談専用ダイヤル)

児童手当「現況届」 6月30日までに提出を

児童手当を受給中の方に現況届用紙を6月上旬に郵送します。現況届は、児童手当の受給資格等について確認するためのものです。提出がない場合は、6月分以降の手当が受けられなくなりますので、早めに提出してください。

平成27年は「子育て世帯臨時特例給付金()の支給も児童手当「現況届」とあわせて申請が必要です。
「子育て世帯臨時特例給付金」について詳しくは、弥彦村ホームページまたは「2つの給付金」特設ホームページ(<http://2kyufu.jp>)をご覧ください。
受付期限 6月30日 火 まで
受付場所 住民福祉課 窓口
必要なもの 現況届、印鑑、健康保険証の写し 等
問合せ
・制度に関して 厚生労働省専用ダイヤル 0570-037-192
・申請方法に関して 住民福祉課 住民医療係 94-3132

「児童手当」の振り込みについて

「児童手当」を6月5日(金)に指定の口座へ振り込みますのでご確認ください。今回支給する手当は、平成27年2月～5月までの4カ月分となります。なお、途中で受給資格を取得された場合(転入・出生等)はその月の翌月分からとなり、途中で受給資格を喪失された場合(転出・死亡等)は、その月分までとなります。
問合せ 住民福祉課 住民医療係 94-3132

平成27年度 国家公務員採用試験のご案内

税務署や国税局で「税のスペシャリスト」として勤務する税務職員(国家公務員)を募集します。

受験資格

- 平成27年4月1日において高校または中等教育学校を卒業した日の翌日から起算して3年を経過していない者および平成28年3月までに高校または中等教育学校卒業見込みの者
- 人事院が上記1に掲げる者に準ずると認める者

【原則】インターネット申込み

次のアドレスへアクセスし、説明に従い入力する。

<http://www.jinji-shiken.go.jp/juken.html>

受付期間 6月22日(月) 午前9時～7月1日(水) 受信有効]

試験日 第1次試験日 9月6日(日)
第2次試験日 10月14日(水)～10月23日(金)
のいずれか第1次試験合格通知書で指定する日時

問合せ(土・日曜日、祝日等の休日を除く)

インターネット申し込みに関して

人事院人材局試験課 03-3581-5311 内線2332

午前9時～午後5時

上記以外に関して

関東信越国税局人事第二課試験係 048-600-3111

内線2097 午前8時30分～午後5時

【にいがた県央マイスター塾】 受講者募集!

銅板が木の葉の箸置きに!!「箸置きづくり」

日 時 7月4日(土) 午前9時30分～正午

会 場 燕市産業史料館

内 容 手彫り彫金体験

講 師 にいがた県央マイスター 大岩 信夫

対 象 小学校高学年以上、一般

定 員 6名

参加費 1,800円

申込締切 6月22日(月)

自分で作るうまいグイ呑「ぐい呑みづくり」

日 時 6月27日(土)、6月28日(日)

両日とも午前10時～午後3時

どちらか1日の参加となります。

会 場 燕三条地場産業振興センター

内 容 鋳起銅器体験

講 師 にいがた県央マイスター 細野 五郎

” 玉川 達士

対 象 高校生以上、一般

定 員 各日で10名ずつ(計20名)

参加費 5,000円

申込締切 6月12日(金)

参加をご希望の方は事前申し込みが必要です。

応募多数の場合は抽選により決定します。

申込方法 応募用紙の郵送かFAX、または専用ホームページでの入力・送信

詳しくはお電話でお問い合わせください。

問合せ 新潟県三条地域振興局 企画振興部

0256-36-2205



学 習 情 報 だ よ り

お申込・お問合せは 弥彦総合文化会館(弥彦村教育委員会 教育課) TEL(94)4311 / FAX(94)4312

公民館図書室 新着図書のお知らせ

利用時間は午前9時～午後6時、貸出冊数は1人3冊まで、貸出期間は2週間までです。

広報新着図書案内(6月)

No	書 名	著 者	出版社
1	エウレカの確率 経済学捜査員とナッシュ均衡の殺人	石川智健	講談社
2	断裂回廊	逢坂剛	徳間書店
3	鬼談	京極夏彦	角川書店
4	ごんたくれ	西條奈加	光文社
5	明日の色	新野剛志	講談社
6	虹	周防柳	集英社
7	内通者	堂場瞬一	朝日新聞出版
8	土方歳三 上・下	富樫倫太郎	角川書店
9	掟上今日子の推薦文	西尾維新	講談社
10	永い言い訳	西川美和	文藝春秋
11	山月庵茶会記	葉室麟	講談社
12	モダン	原田マハ	文藝春秋
13	ラプラスの魔女	東野圭吾	角川書店
14	ゼロデイ 警視庁公安第五課	福田和代	幻冬舎
15	あぶない叔父さん	麻耶雄嵩	新潮社
16	お引越し	真梨幸子	角川書店
17	過ぎ去りし王国の城	宮部みゆき	角川書店
18	森は知っている	吉田修一	幻冬舎
19	だれがコマドリを殺したのか?	イーデン・フィルポッツ	創元推理文庫
20	平常心のコツ 「乱れた心」を整える93の言葉	植西聡	自由国民社
21	やる気のコツ アドラーが教える9つの勇気	植西聡	自由国民社
22	数学の言葉で世界を見たら父から娘に送る数学	大栗博司	幻冬舎
23	全電源喪失の記憶	共同通信社 原発事故取材班、高橋秀樹	祥伝社
24	高島屋のしきたり事典	高島屋	小学館
25	子どもはみんな問題児。	中川李枝子	新潮社
26	「ホーホー」の詩ができるまで	信田敏宏	出窓社
27	自由にものが言える時代、言えない時代	爆笑問題、町山智浩	太田出版
28	おべんとうだれとたべる?	あずみ虫	福音館
29	だっこだっこだーいすき	かみじょうゆみこ	福音館
30	こぶたのピクルス	小風さち、夏目ちさ	福音館
31	ちっちゃなトラックレッドくん	みやにしたつや	ひさかたチャイルド

越後一宮 彌彦神社御遷座百年祭奉祝協賛事業 具象の絵画 示現会展

平成27年に彌彦神社で挙行される「御遷座百年祭」への奉祝協賛事業として、示現会の協力を得ながら、具象絵画を中心とした洋画展を開催します。平成27年度示現会展(第68回展)における新潟県支部員の出品作品の他、本部役員の作品も展示しています。

会 期 6月21日(日)まで

午前9時30分～午後4時30分

入場は午後4時まで

会 場 弥彦村総合コミュニティセンター

入場料 大人 500円 / 小・中学生 無料

弥彦の丘美術館との共通券(700円)もあります

作品解説日 5月30日(土)、6月7日(日)、6月14日(日)

午後2時から

横山操 心にしみる日本の風景

新潟県立近代美術館・万代島美術館、大山次郎コレクション美術館、新潟日報社の所蔵作品による、横山操の日本画展を開催します。作者の晩年の作で、日本の風景を描いた作品を展示します。円熟期の横山が追及した日本画表現の美しさを鑑賞してください。

会 期 6月6日(土)～7月20日(祝・月)

午前9時～午後4時30分

会 場 弥彦の丘美術館

入館料 大人300円 / 小・中学生150円

(小・中学生は夏休み期間無料)

具象の絵画 示現会展との共通券(700円)もあります

作品解説日 6月20日(土)、7月12日(日) 午後2時から

やひこえほんの会 「えほんの世界で遊ぼう!」

日 時 6月3日(水) 午前10時～11時

会 場 夢の木はうす

内 容 人形劇 / 手遊び / えほん / 楽しいおやつ

参加申込は必要ありません。当日親子で会場へどうぞ。

中学校教科書展示会のお知らせ

第7地区(燕市・弥彦村)教科書採択協議会の指定により、中学校の教科書の展示会を開催します。学習指導要領に準拠したすべての教科書会社の新しい教科書が展示されます。ぜひ、手にとってご覧ください。

展示場所 文化会館

展示期間 6月19日(金)～7月3日(金)

土・日曜日も開催しています

展示時間 午前9時～午後5時

そ の 他 教科書の貸し出しはできませんのでご了承ください

村民文芸欄

正風水音社矢作分社

新緑やかすむ山々夕映えに
斎藤千桜(ムツ)

ホバーリング小雲雀三羽特訓中
皆川路人(元衛)

八重ざくら重たく咲きて軽く散る
熊谷澄月(昭夫)

田植機の新型見えし二三日
小森一路(一郎)

青鷺が大きな顔をして居たり
皆川巨秋(巨秋)

春祭旗の軋みや旗なびく
皆川與一(與一)

青笹の昔むすんだ笹ダンゴ
本間富葉(富枝)

田植どき畦に腰つく母なりぬ
山岸裕子(裕子)

連休の終りて見れば青田かな
立川百板筆(憲夫)

がんばれ! スポーツ少年団

陸上

目指せ全国大会出場!! 陸上スポ少 弥彦ジュニア

弥彦村の陸上スポーツ少年団「弥彦ジュニア」は、小学校1年生から6年生まで現在70名を超えるメンバーで活動中!

全国大会出場等、高い目標を達成できるように、学年別の丁寧な指導を行って、競技力の向上を目指しています。



練習日 毎週月曜日 午後7時30分～9時(1年生～4年生)
毎週水曜日 午後7時30分～9時(全学年)
毎週土曜日 午前8時30分～10時30分(5、6年生)

会場 村営陸上競技場(雨天時は中学校体育館)

問合せ 弥彦ジュニア 代表 永井 090-3009-5090



サマースクールで実力をアップしよう

弥彦村内に在住する中学3年生の希望者を対象に、夏期休業中を利用した弥彦村講師による特別授業を行います。志望校合格に向けて、学習習慣、学習方法を身に付け、学力の定着と実力アップを目指しませんか。

期間 7月27日(月)～8月6日(木)*土日を除く
時間 午前9時～正午
会場 文化会館 研修室1・2、小ホール
費用 テキスト代と保険料をご負担ください
講師 弥彦村学習指導支援講師 8名
教科 数学・英語(基礎基本コース、基礎充実コース、発展コース)
応募締切 6月26日(金)

申込・問合せ 教育委員会 教育課 94-4311

*弥彦中学校生徒は学校経由で案内、申し込みを行います。

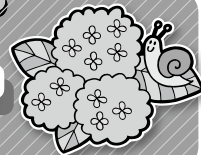

日	月	火	水	木	金	土
	1	2	3	4	5	6
	高齢者総合生活支援センター休館日 〇〇武雄記念場外 (2日)	太極拳クラブ (10:00 ~ サン) 婦人のスポーツ広場 (13:30 ~ 体育)	やひこえほんの会 「えほんの世界で遊ぼう!」 (10:00 ~ 11:00) 夢 歯科訪問診査 (13:30 ~ 家庭) 〇〇第3回弥彦競輪 <後節> (5日)	胃がん検診・大腸がん検診 (7:30 ~ 保セ) 楽しく教室 (10:00 ~ 改善) 婦人のスポーツ広場 (10:00 ~ 体育)	胃がん検診・大腸がん検診 (7:30 ~ 改善) けんこつ体操の会 (10:00 ~ 改善) 元気の出る健康教室 (13:30 ~ 保セ) ひばりの会 (14:00 ~、あおぞら)	胃がん検診・大腸がん検診 (7:30 ~ 改善) 〇〇取手記念場外 (9日)
7	8	9	10	11	12	13
第66回村民体育祭 (8:00 ~、村営陸上競技場) 具象の絵画 示現会展 作品解説 (14:00 ~ 15:00、 弥彦村総合コミュニティセンター)	高齢者総合生活支援センター休館日 胃がん検診・大腸がん検診 (7:30 ~ 体育) 有酸素運動教室 (13:30 ~ 改善)	胃がん検診・大腸がん検診 (7:30 ~ 体育) レクダンス (10:00 ~ 体育) 婦人のスポーツ広場 (13:30 ~ 体育)	胃がん検診・大腸がん検診 (7:30 ~ 夢) 古文書クラブ (10:00 ~ 観山)	楽しく教室 (10:00 ~ 改善) 芸能クラブ (10:00 ~ 観山) 婦人のスポーツ広場 (10:00 ~ 体育) 手話サークル (19:30 ~ 改善)	おもちゃライブラリー (9:30 ~ 工房) 離乳食相談 (10:00 ~ 保セ) けんこつ体操の会 (10:00 ~ 改善) 元気の出る健康教室 (13:30 ~ 保セ) 〇〇第4回弥彦競輪 <前節> (14日)	
14	15	16	17	18	19	20
具象の絵画 示現会展 作品解説 (14:00 ~ 15:00、 弥彦村総合コミュニティセンター)	高齢者総合生活支援センター休館日 〇〇大宮競輪F 場外 (17日)	健康相談日 (9:30 ~ 保セ) 太極拳クラブ (10:00 ~ サン) 婦人のスポーツ広場 (13:30 ~ 体育)	1歳半児健診 (12:45 ~ 保セ) 2歳歯科健診 (13:00 ~ 保セ) 歯科健診とフッ素塗布 (13:15 ~ 保セ)	楽しく教室 (10:00 ~ 改善) 赤ちゃんマッサージ教室おさらい会 (10:00 ~ 保セ) 芸能クラブ (10:00 ~ 観山) 婦人のスポーツ広場 (10:00 ~ 体育) ふれあいなんでも相談 (13:00 ~ 役場) 〇〇高松宮記念杯場外 (21日)	ひばりの会 (10:00 ~、桜井の里) けんこつ体操の会 (10:00 ~ 改善) 元気の出る健康教室 (13:30 ~ 保セ)	介護者のつどい (13:00 ~ 保セ) マタニティスクール (13:15 ~ 保セ) 横山操 心にしみる 日本の風景 作品解説 (14:00 ~ 15:00) 美術
21	22	23	24	25	26	27
	高齢者総合生活支援センター休館日 〇〇小田原競輪F 場外 (24日)	レクダンス (10:00 ~ 体育) 赤ちゃんマッサージ教室 (10:00 ~ 保セ) 赤ちゃん相談(希望者) (10:00 ~ 保セ) 婦人のスポーツ広場 (13:30 ~ 体育)	お誕生健診 (12:45 ~ 保セ)	婦人のスポーツ広場 (10:00 ~ 体育) 手話サークル (19:30 ~ 改善)	半日ドック (8:00 ~ 保セ) おもちゃライブラリー (9:30 ~ 工房)	半日ドック (8:00 ~ 保セ) けんこつ体操の会 (10:00 ~ 改善) 元気の出る健康教室 (13:30 ~ 保セ) 〇〇別府記念場外 (30日)
28	29	30	税務課からのお知らせ			
	高齢者総合生活支援センター休館日 半日ドック (8:00 ~ 保セ)	赤ちゃんマッサージ教室 (10:00 ~ 保セ) 婦人のスポーツ広場 (13:30 ~ 体育)	<p>6月1日(月)は、下記税金等の納期限(振替日)です。忘れずに納付しましょう。</p> <ul style="list-style-type: none"> ・軽自動車税 全期 ・国民健康保険税 第2期 ・介護保険料 第2期 <p>毎週月曜日は午後7時まで納税できます(祝・休日は除く)</p> <p>納付に便利な口座振替をご利用ください</p> <p>引き落としご希望の通帳と通帳印を持参のうえ、金融機関または税務課窓口にて手続きをお願いします。</p> <p>問合せ 税務課 94-3134</p>			

保セ 保健センター**役場** 弥彦村役場**サン** サン・ビレッジ弥彦**家庭** 各家庭**文化** 文化会館**美術** 弥彦の丘美術館**改善** 農村環境改善センター**体育** 弥彦体育館**支援** 高齢者総合生活支援センター**観山** 観山荘**輪** けいりん会館

住民福祉課

会館 総合文化会館**夢** 夢の木はうす**工房** きらめき作業工房**地域** 地域交流センター**中学** 中学校体育館

税務課延長窓口

戸籍の窓

4月16日～5月15日 届出分

敬称略

お誕生おめでとうございます

誕生日	住所	新生児名	性別	保護者
4.21	大戸	諸橋 樹 <small>イツキ</small>	男	真
4.22	上泉	高倉 達生 <small>アツオ</small>	男	和希
4.30	山崎	大澤 侑生 <small>ユウセイ</small>	男	学
4.30	川崎	成澤 つむぎ	女	浩平

ご結婚おめでとうございます

お届けの日	住所	新郎・新婦
4.21	矢作 大戸	(立川 巧雪 本間 いずみ)
5. 5	美山 関川村	(堀川 勝則 津野 絵理子)
5. 9	大戸 三条市	(石川 諒紀 笛木 麗奈)

おくやみもうしあげます

ご逝去	住所	故人	年齢	世帯主
4.17	矢作	笠原フミイ	87	俊幸
4.24	弥彦	石橋 ヨセ	93	光男
4.26	井田	石川 雅美	47	ミネ
4.26	山崎	坂爪 和子	66	博
4.29	村山	三浦 一廣	64	本人
5. 3	矢作	土田 雅喜	78	本人
5. 5	麓	鶴巻 キミ	93	上田英二

戸籍の窓は、掲載の承諾をいただいた方を掲載しています。

人口のうごき

平成27年4月30日現在

人口	8,477 (+10)	(うち外国人19)
男	4,115 (+8)	
女	4,362 (+2)	
世帯数	2,744 (+2)	
出生	5	死亡 8
転入	26	転出 13

ください! この写真

広報に掲載されたあの写真がほしい!...、そんな時はお気軽にお声掛けください。いつの、どの写真かをご連絡いただければメールや写真でお渡しいたします。
問合せ 総務課 企画調整係 94-3131
メール yahiko@vill.yahiko.niigata.jp

編集後記

先月今月の裏表紙では新採用職員を紹介しました。紹介した職員を地域や役場で見かけたら、ぜひ、広報見たよ!と一声かけてあげてくださいね!

伊勢ヶ濱親方と関脇照ノ富士が文化会館にやってきました 「越後之國やひこ相撲の郷プロジェクト実行委員会」設立総会

8月に彌彦神社御遷座百年記念事業として行われる“相撲場開き”での横綱土俵入り(横綱日馬富士)を契機に、神社の相撲場を地域の財産として活用し、弥彦を相撲文化発展の中心地に育てていくため設立する、「越後之國やひこ相撲の郷プロジェクト実行委員会」の設立総会に伊勢ヶ濱親方(第63代横綱 旭富士)と関脇 照ノ富士関がゲストとして参加します。

皆さまもぜひご参加ください。

日時 6月5日(金) 午後4時～

会場 文化会館(入場無料・事前申込不要)

定員に達し次第、入場をお断りする場合がありますので、ご了承願います。

内容(予定)

第1部 越後之國やひこ相撲の郷プロジェクト実行委員会設立総会

第2部 アトラクション(トークショー、観光大使任命等)

問合せ 産業振興課 担当:小森 94-1025

総務課 担当:小林 94-3131



生活支援ハウス「ほがらか荘」入居者募集

弥彦きらめきの丘にある生活支援ハウス「ほがらか荘」の入居者を募集します。

募集部屋 和室9.5畳個室。押し入れ、洗面ユニット、ミニキッチン、トイレ、緊急時のコール付き

募集期間 5月25日(月)～6月15日(月)

入居資格 60歳以上の一人暮らし等で、身体的に特別な障害はなく日常生活は自立しているが、親族等による援助を受けることが困難で、独立して生活することが困難な方。

利用料金 入居者の収入により負担額を決定します。なお光熱水費は別途負担があります。

決定方法 訪問調査後、検討会議にて決定します。

申込・問合せ 住民福祉課 福祉介護係 94-3133

休日当番医

外科	6月7日(日)	本間医院	燕市地藏堂(旧分水町) 98-2350
	6月14日(日)	白根健生病院	南区上下諏訪木(旧白根市) 025-372-2191
	6月21日(日)	はすいけ整形外科	燕市杣木 0256-47-6688
	6月28日(日)	県立吉田病院	燕市吉田大保町 92-5111
休日 夜間 診療	内科・小児科・歯科 休日 9:00～17:00 夜間19:00～22:00	西蒲原地区 休日夜間急患 センター	西蒲区巻甲(旧巻町) 72-5499
	内科・小児科・外科・整形外科 休日 9:00～12:00 13:00～16:30 土曜14:00～16:30 夜間19:00～22:00	県央医師会 応急診療所	三条市興野 0256-32-0909

都合により変更になる場合があります。

問合せ 弥彦消防署 94-3152



新採用職員を紹介します

4月から弥彦村役場に新たに8人の職員が入庁しました。先月に続き今月も、4名の新採用職員を紹介します！

いしかわ ばんり

名前 石川 万里

出身 弥彦村（走出）

所属 公営競技事務所
業務係



ひとこと

弥彦で育ちながら一度も見たことがなかった競輪。全国から集結する選手の激しいレースを目の当たりにし今ではすっかり魅力に取りつかれています。このような素晴らしい世界があることに気づき、ますます弥彦が好きになりました。皆さまもぜひ足を運んでみてください。

いとう かずひこ

名前 伊藤 和彦

出身 新潟市 西区

現在は矢作在住

所属 住民福祉課 健康推進係



ひとこと

皆さんこんにちは！！まだはじめましての方が多くと思います。これから少しずつではありますが、役場や行事を通じて村民の方々と接する機会を大事にし、一日でも早く皆さまから認められるようがんばりますので、よろしくお願いします！

いとう ようこ

名前 伊藤 陽子

出身 新潟市（西蒲区）

所属 ひかり保育園
保育士



ひとこと

毎日、元気いっぱい子どもたちに囲まれ、楽しく過ごしています。今までの保育経験を活かし、子どもたちや保護者の皆さまから信頼・安心できる保育者を目指して日々努めてまいります。どうぞよろしくお願いいたします。

おおつぼ まなみ

名前 大坪 愛美

出身 見附市

所属 二松保育園
保育士



ひとこと

4月から弥彦村職員として新生活をスタートさせ、毎日子どもたちと笑顔いっぱい楽しく仕事をさせてもらっていることに感謝しております。少しでも村民の皆さまのお役に立てるよう精進してまいりますので、どうぞよろしくお願いいたします。

村長席から

弥彦村長 小林 豊彦



5月も中旬を過ぎ、弥彦村の最も素晴らしい季節を迎えました。最近中央官庁へのあいさつ回り等で上京する機会が多いのですが、弥彦に帰ってくるたびにホッとします。

たびたび上京するということは、その都度大都会の喧騒、賑わいを目の当たりにします。一方、先日お昼の新潟市古町に行く機会がありました。びっくりしました。あの古町の、新潟県一番の出入を誇っていた街が、シャッター通りになっていたのです。昼時にもかかわらず買い物客らしき姿はほとんどなし。時代の流れを見極めて対応しないと、あつという間にそれまでの繁栄は過去のものになる恐ろしい姿を見せられました。弥彦も他人事ではありません。今から真剣に取り組まないと、取り返しのつかないことになってしまいます。

