

財政指標等

(1) 財政指標

(単位：千円)

区 分	23年度	24年度(見込)	25年度(見込)	比較	伸率(%)
当該年度末地方債現在高	3,045,756千円	3,033,197千円	3,109,830千円	76,633	2.5
<small>村民1人当たり 人口8,613人(H25年1月末現在)</small>	350,449円	349,045円	361,062円	12,018	3.4
財政力指数(三ヵ年平均)	0.415	0.406	0.411	0.005	1.2

(2) 公債費比率、起債制限比率、実質公債費比率の推移

(単位：千円)

区分 \ 年度	21	22	23	24(見込)	25(見込)
公債費比率	8.1%	7.4%	6.8%	7.1%	7.7%
起債制限比率	7.1%	6.7%	5.9%	5.6%	6.3%
実質公債費比率	18.4%	17.6%	16.2%	15.8%	15.3%

(3) 経常収支比率の推移

(単位：千円)

年 度	21	22	23	24(見込)	25(見込)
経常収支比率	83.3%	82.6%	84.2%	83.5%	82.9%

(4) 積立金の状況

(単位：千円)

区 分	24年度末 現在高(見込) (A)	25年度中増(B)		25年度中 取崩し額 (C)	25年度末 現在高(見込) (A)+(B)-(C)
		積立金	利子積立		
財政調整基金	400,200	78	22	38,000	362,300
弥彦村減債基金	13,000	100	0	0	13,100
弥彦村地域福祉基金	5,000	0	0	0	5,000
弥彦村ふるさとおこし基金	10,000	0	0	0	10,000
全国選抜招待高校駅伝弥彦大会基金	0	0	0	0	0
国民健康保険給付準備基金	26,900	199	1	0	27,100
競輪財政基金	765,000	1,278	222	0	766,500
競輪施設等整備基金	70,600	92	8	0	70,700
温泉事業基金	43,280	500	0	0	43,780
土地開発基金	29,347	10	0	0	29,357
現金・預金	1,517	10	0	0	1,527
土地	27,830	0	0	0	27,830
弥彦村寄付金積立基金	17,656	10	0	3,911	13,755

平成25年度 各会計予算総括表

(単位:千円)

区	分	平成25年度	平成24年度	比較増減	対前年比
	一般会計	3,600,000	3,490,000	110,000	103.2%
特別会計	国民健康保険	849,000	738,000	111,000	115.0%
	後期高齢者医療	61,500	61,500	0	100.0%
	介護保険	794,000	788,000	6,000	100.8%
	競輪事業	15,470,000	15,500,000	△ 30,000	99.8%
	温泉事業	25,000	24,000	1,000	104.2%
	小計	17,199,500	17,111,500	88,000	100.5%
合	計	20,799,500	20,601,500	198,000	101.0%

平成25年度の収入内訳

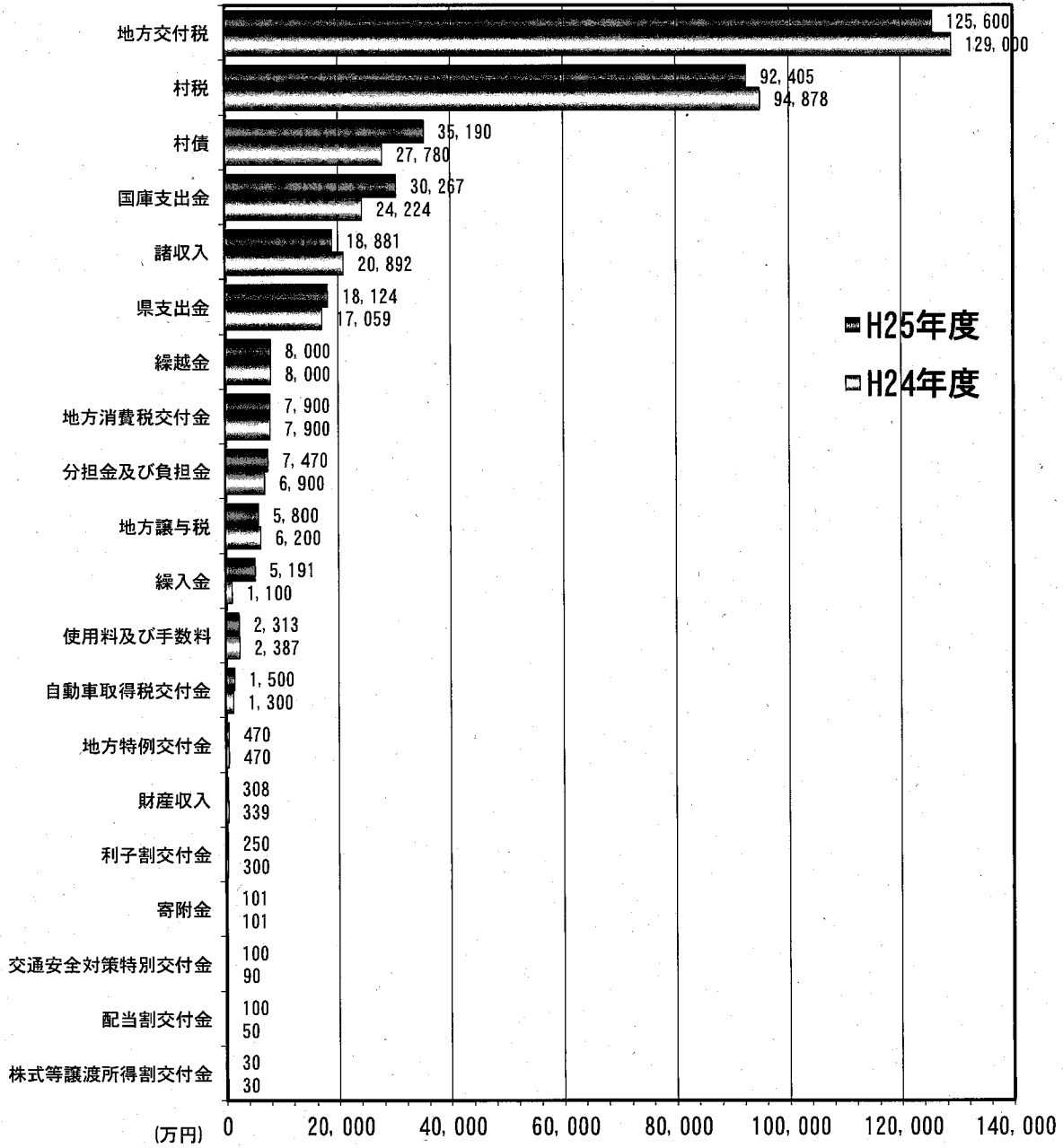

	地方交付税	村税	村債	国庫支出金	諸収入	県支出金	繰越金	地方消費税交付金	分担金及び負担金	地方譲与税
H25年度	125,600	92,405	35,190	30,267	18,881	18,124	8,000	7,900	7,470	5,800
H24年度	129,000	94,878	27,780	24,224	20,892	17,059	8,000	7,900	6,900	6,200

	繰入金	使用料及び手数料	自動車取得税交付金	地方特例交付金	財産収入	利子割交付金	寄附金	交通安全対策特別交付金	配当割交付金	株式等譲渡所得割交付金	合計
H25年度	5,191	2,313	1,500	470	308	250	101	100	100	30	360,000
H24年度	1,100	2,387	1,300	470	339	300	101	90	50	30	349,000

平成25年度の予算配分

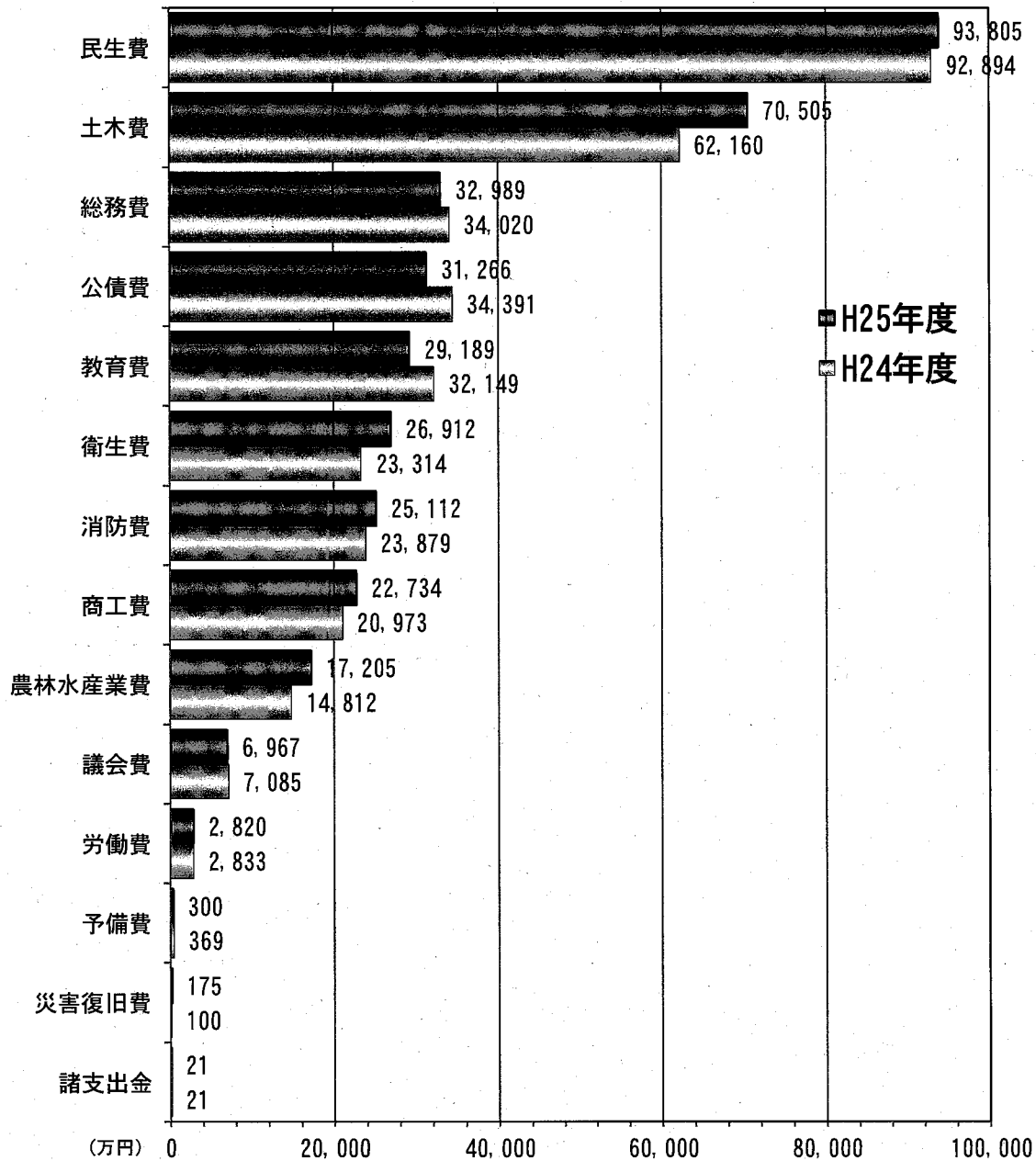

	民生費	土木費	総務費	公債費	教育費	衛生費	消防費	商工費	農林水産業費	議会費	労働費	予備費	災害復旧費	諸支出金	合計
H25年度	93,805	70,505	32,989	31,266	29,189	26,912	25,112	22,734	17,205	6,967	2,820	300	175	21	360,000
H24年度	92,894	62,160	34,020	34,391	32,149	23,314	23,879	20,973	14,812	7,085	2,833	369	100	21	349,000

一般会計の財源構成の推移

(単位:千円)

財源別		平成25年度		平成24年度		平成23年度	
		当初予算額	構成比	当初予算額	構成比	当初予算額	構成比
自主財源	収入	924,052	25.7%	948,781	27.2%	940,551	26.6%
	財産収入	3,074	0.1%	3,393	0.1%	2,873	0.1%
	分担金・負担金	74,701	2.1%	69,001	2.0%	72,001	2.0%
	使用料・手数料	23,133	0.6%	23,869	0.7%	23,569	0.7%
	その他	321,737	8.9%	300,927	8.6%	324,042	9.1%
	小計	1,346,697	37.4%	1,345,971	38.6%	1,363,036	38.5%
依存財源	国庫支出金	302,665	8.4%	242,236	6.9%	260,171	7.3%
	県支出金	181,238	5.0%	170,592	4.9%	152,793	4.3%
	地方交付税	1,256,000	34.9%	1,290,000	37.0%	1,220,000	34.5%
	地方債	351,900	9.8%	277,800	8.0%	368,300	10.4%
	その他	161,500	4.5%	163,401	4.6%	175,700	5.0%
	小計	2,253,303	62.6%	2,144,029	61.4%	2,176,964	61.5%
合計		3,600,000	100.0%	3,490,000	100.0%	3,540,000	100.0%

一般会計歳出の性質別構成

(単位:千円)

年度別 性質別	平成25年度		平成24年度		平成23年度	
	当初予算額	構成比	当初予算額	構成比	当初予算額	構成比
1. 人件費	642,739	17.9%	643,462	18.4%	635,891	18.0%
2. 物件費	645,273	17.9%	637,285	18.3%	665,720	18.8%
3. 維持補修費	56,409	1.6%	54,518	1.6%	49,967	1.4%
4. 扶助費	307,176	8.5%	301,049	8.6%	335,140	9.5%
5. 補助費等	939,624	26.1%	938,942	26.9%	914,617	25.8%
6. 普通建設事業費	383,302	10.6%	264,047	7.6%	296,847	8.4%
7. 災害復旧事業費	1,750	0.1%	1,000	0.0%	1,000	0.0%
8. 公債費	312,657	8.7%	343,907	9.8%	343,513	9.7%
9. 貸付金	137,560	3.8%	138,100	4.0%	140,260	4.0%
10. 繰出金	170,195	4.7%	163,689	4.7%	152,838	4.3%
11. 積立金及び出資金	310	0.0%	310	0.0%	310	0.0%
12. 予備費	3,005	0.1%	3,691	0.1%	3,897	0.1%
合計	3,600,000	100.0%	3,490,000	100.0%	3,540,000	100.0%

地方交付税の年度推移

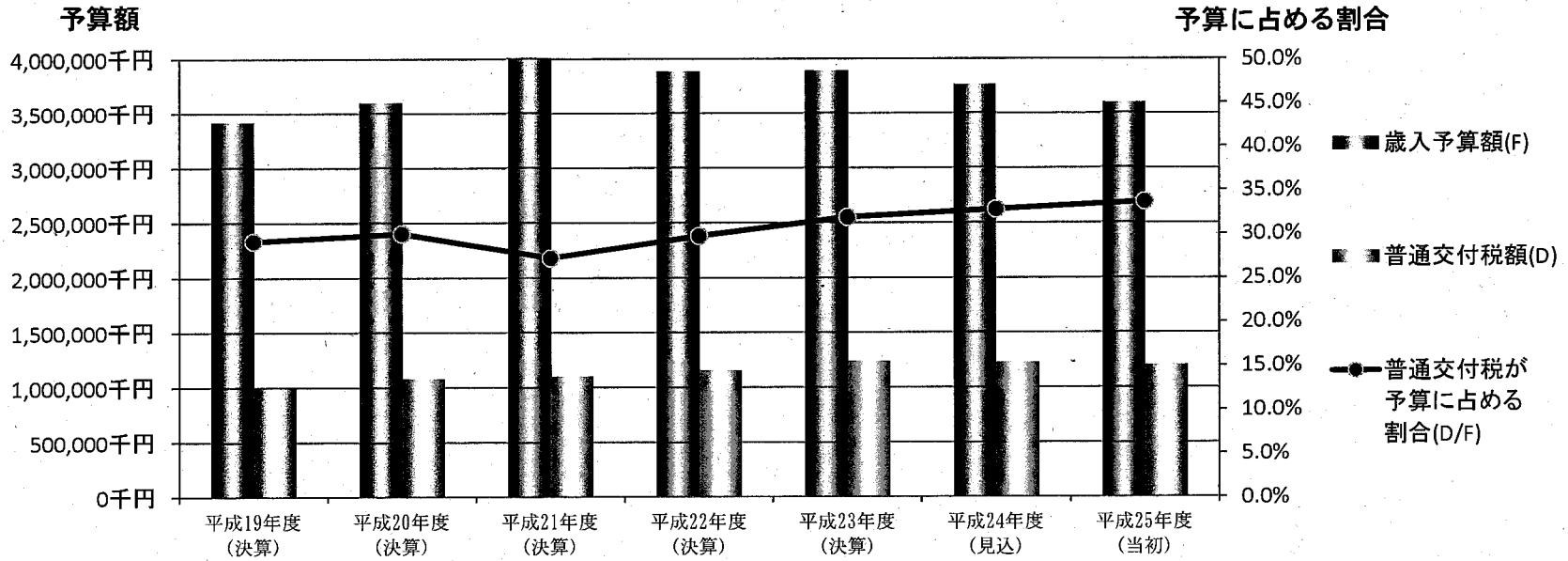

区分 \ 年度	平成19年度 (決算)	平成20年度 (決算)	平成21年度 (決算)	平成22年度 (決算)	平成23年度 (決算)	平成24年度 (見込)	平成25年度 (当初)	備考
基準財政需要額(A)	2,000,577	2,032,935	2,049,948	2,061,392	2,116,185	2,082,445	2,055,000	
(A)の対前年度増減率	2.2%	1.6%	0.8%	0.6%	2.7%	△ 1.6%	△ 1.3%	
基準財政収入額(B)	1,000,506	951,282	943,053	903,629	874,996	845,470	845,000	
(B)の対前年度増減率	8.9%	△ 4.9%	△ 0.9%	△ 4.2%	△ 3.2%	△ 3.4%	△ 0.1%	
交付基準額A - B(C)	1,000,071	1,081,653	1,106,895	1,157,763	1,241,189	1,236,975	1,210,000	
普通交付税額(D)	996,650	1,080,762	1,105,051	1,157,763	1,241,189	1,233,219	1,210,000	
(D)の対前年度増減率	△ 4.1%	8.4%	2.2%	4.8%	7.2%	△ 0.6%	△ 1.9%	
特別交付税額(E)	75,399	71,194	70,000	40,000	74,154	50,000	46,000	
歳入予算額(F)	3,422,395	3,603,979	4,067,482	3,893,923	3,897,830	3,767,488	3,600,000	
普通交付税が 予算に占める割合(D/F)	29.1%	30.0%	27.2%	29.7%	31.8%	32.7%	33.6%	

税収入に関する調

(単位:千円)

年度別 税目	平成25年度当初		平成24年度当初		平成23年度当初		平成22年度当初	
	予算額	構成比	予算額	構成比	予算額	構成比	予算額	構成比
1. 村民税	341,501	37.0%	336,550	35.5%	332,501	35.3%	347,050	35.7%
個人	303,500	32.9%	296,500	31.3%	292,500	31.1%	307,000	31.6%
法人	38,001	4.1%	40,050	4.2%	40,001	4.2%	40,050	4.1%
2. 固定資産税	479,501	51.9%	508,501	53.6%	516,500	54.9%	529,500	54.5%
3. 軽自動車税	20,400	2.2%	20,180	2.1%	19,700	2.1%	19,183	2.0%
4. たばこ税	57,500	6.2%	58,500	6.2%	46,800	5.0%	46,500	4.8%
普通税計	898,902	97.3%	923,731	97.4%	915,501	97.3%	942,233	97.0%
(うち間接税)	57,500	6.2%	58,500	6.2%	46,800	5.0%	46,500	4.8%
入湯税(目的税)	25,150	2.7%	25,050	2.6%	25,050	2.7%	29,050	3.0%
合計	924,052	100.0%	948,781	100.0%	940,551	100.0%	971,283	100.0%

競輪事業収益収入の推移

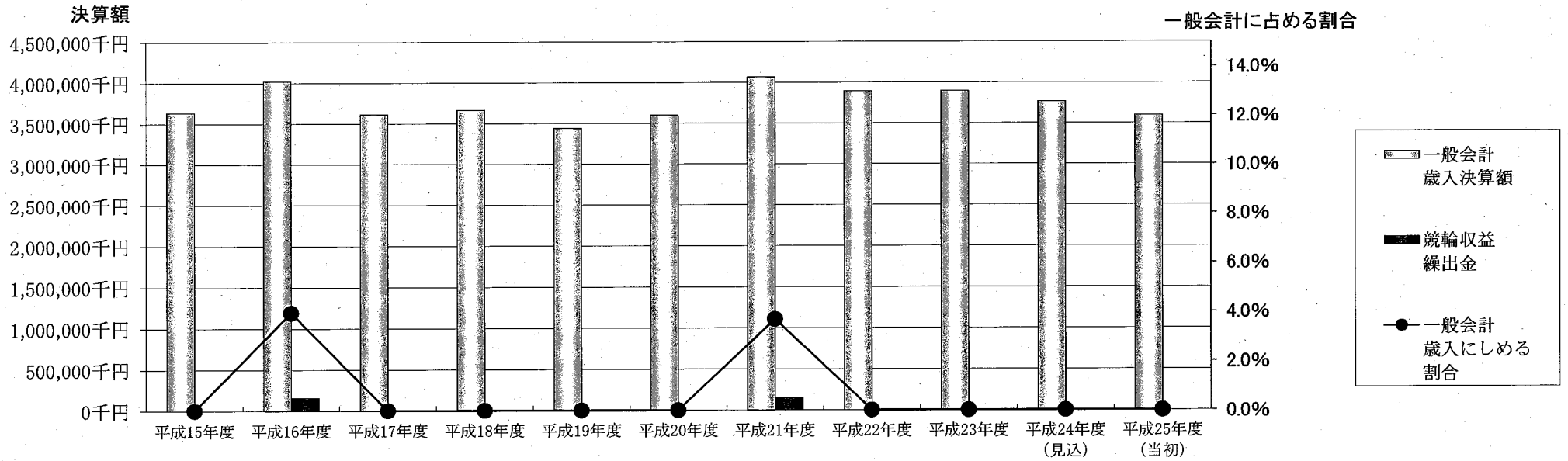

50

区分 \ 年度	平成15年度	平成16年度	平成17年度	平成18年度	平成19年度	平成20年度	平成21年度	平成22年度	平成23年度	平成24年度 (見込)	平成25年度 (当初)
一般会計歳入決算額 (A)	3,639,594千円	4,025,445千円	3,614,552千円	3,669,157千円	3,442,395千円	3,603,979千円	4,067,482千円	3,893,923千円	3,897,830千円	3,767,488千円	3,600,000千円
競輪収益繰出金 (B)	0千円	160,000千円	0千円	0千円	0千円	0千円	150,000千円	0千円	0千円	0千円	0千円
一般会計歳入に占める割合 (B) / (A)	0.0%	4.0%	0.0%	0.0%	0.0%	0.0%	3.7%	0.0%	0.0%	0.0%	0.0%
(B)の対前年度増減率	0.0%	皆増	皆減	0.0%	0.0%	0.0%	皆増	皆減	0.0%	0.0%	0.0%

歳入歳出予算款別性質別財源内訳

(単位:千円)

目的 性質別	1.	2.	3.	4.	5.	6.	7.	8.	9.	10.	11.	12.	13.	14.	合計
	議会費	総務費	民生費	衛生費	労働費	農林 水産業費	商工費	土木費	消防費	教育費	災害 復旧費	公債費	諸支出金	予備費	
1. 人件費	64,293	164,566	162,856	77,942		36,920	13,037	16,299		106,826					642,739
2. 物件費	3,720	124,112	187,982	89,428	4,100	27,218	42,385	5,175	7,825	153,328					645,273
3. 維持補修費		4,000	2,940	800		1,800	3,700	38,194	50	4,925					56,409
4. 扶助費			279,078	22,899						5,199					307,176
5. 補助・負担金等	1,651	17,411	133,100	78,048	4,003	72,025	58,218	325,887	240,845	8,436					939,624
6. 普通建設事業費		19,797	1,911			34,090		319,486	2,400	5,618					383,302
(1) 補助事業費						1,500		294,500							296,000
(2) 単独事業費		19,797	1,911			16,968		24,986	2,400	5,618					71,680
(3) 国・県営事業負担金						15,622									15,622
7. 災害復旧事業費											1,750				1,750
8. 公債費												312,657			312,657
9. 貸付金					20,000		110,000			7,560					137,560
10. 繰出金			170,185					10							170,195
11. 積立金及び出資金					100								210		310
12. 予備費														3,005	3,005
合計	69,664	329,886	938,052	269,117	28,203	172,053	227,340	705,051	251,120	291,892	1,750	312,657	210	3,005	3,600,000
国庫支出金		4,406	157,366	1,217				139,576		100					302,665
県支出金		14,014	89,660	6,745	4,000	41,181	25,000	507		131					181,238
使用料・手数料		3,598	1	3,150		218	2,192	7,125		3,550		1,820			21,654
分担金・負担金等			74,701												74,701
財産収入		2,480								528			22		3,030
寄付金							1,000						9		1,009
繰入金			3,911												3,911
諸収入		6,853	16,000	4,176	20,000	945	112,201	112		12,800		4,297			177,384
村債						12,400		142,500							154,900
税・交付金等	69,664	298,535	596,413	253,829	4,203	117,309	86,947	415,231	251,120	274,783	1,750	306,540	179	3,005	2,679,508
村税等の構成比(%)	100.0%	90.5%	63.6%	94.3%	14.9%	68.2%	38.2%	58.9%	100.0%	94.1%	100.0%	98.0%	85.2%	100.0%	74.4%

税・交付金等の内訳(一般財源)

村税	924,052
地方譲与税	58,000
利子割交付金	2,500
配当割交付金	1,000
株式等譲渡所得割交付金	300
地方消費税交付金	79,000
自動車取得税交付金	15,000
地方特例交付金	4,700
地方交付税	1,256,000
交通安全対策特別交付金	1,000
使用料及び手数料	1,479
財産収入	44
繰入金	48,000
繰越金	80,000
諸収入	11,433
村債	197,000
合計	2,679,508

歳出予算節別明細表

(単位:千円)

節 款	1. 報 酬	2. 給 料	3. 職 員 手 当	4. 共 済 費	7. 賃 金	8. 報 償 費	9. 旅 費	10. 交 際 費	11. 需 用 費	12. 役 務 費	13. 委 託 料	14. 賃 使 用 借 料 及 料 び	15. 工 事 請 負 費	16. 原 材 料 費	17. 購 公 有 入 財 費 産	18. 備 品 購 入 費	19. 及 負 担 交 金 付 補 金 助	20. 扶 助 費	21. 貸 付 金	22. 及 補 償 ・ 償 補 金 填	23. 及 償 還 割 金 引 利 料 子	24. 出 投 資 及 金 び	25. 積 立 金	27. 公 課 費	28. 繰 出 金	29. 予 備 費	合 計		
1. 議 会 費	26,724	8,373	13,597	15,599			1,180	200	2,250	50		20				20	1,651												69,664
2. 総 務 費	3,788	68,737	51,734	40,307	7,718	5,094	1,742	1,000	27,896	11,364	47,820	31,124	700		19,097	551	8,614			100	2,500							329,886	
3. 民 生 費	320	83,428	47,858	31,250	81,334	1,943	314		51,807	4,825	55,178	1,667	1,911			200	130,366	275,270			196				170,185		938,052		
4. 衛 生 費		41,488	25,098	11,356		4,229	1,748		5,572	1,765	79,823	1,126				340	73,663	22,899			2			8			269,117		
5. 労 働 費									100		4,000						4,003		20,000			100					28,203		
6. 農林水産業費	4,254	17,047	10,844	4,775	252		375	25	6,681	286	19,596	264	1,900	1,780		850	103,116							8			172,053		
7. 商 工 費	104	6,831	4,210	1,892	294		376		24,701	6,684	13,182	898				100	33,068		110,000		25,000						227,340		
8. 土 木 費	28	7,993	5,982	2,296			8		30,107	488	18,329	6,928	306,000	866	500		5,369			100				47	320,010		705,051		
9. 消 防 費					30		72		1,725		1,176	1,372				3,500	243,245										251,120		
10. 教 育 費	3,589	53,321	32,541	17,375	44,660	2,222	1,079	100	61,883	5,150	34,636	7,039	5,618			5,528	4,392	5,199	7,560								291,892		
11. 災 害 復 旧 費																	1,750										1,750		
12. 公 債 費																					312,657						312,657		
13. 諸 支 出 金																							210				210		
14. 予 備 費																										3,005	3,005		
合 計	38,807	287,218	191,864	124,850	134,288	13,488	6,894	1,325	212,722	30,612	273,740	50,438	316,129	2,646	19,597	11,089	609,237	303,368	137,560	200	340,355	100	210	63	490,195	3,005	3,600,000		

平成25年度 一般会計予算書 (事業別財源内訳)

NO.1

款	項	目	所属課名	事業細目	予算額	財源内訳			
						国県支出金	地方債	その他	一般財源
① 議会費	1. 議会費	1. 議会費	議会事務局	1. 議会費	69,664				69,664
② 総務費					329,886	18,420		12,931	298,535
	1. 総務管理費				240,003	884		8,925	230,194
		1. 一般管理費	総務課	1. 一般管理費	155,332	805		150	154,377
		2. 文書広報費	総務課	30. 文書広報費	2,749	54			2,695
		3. 財政管理費	総務課	1. 財政管理費	1,155				1,155
		4. 会計管理費	出納室	1. 会計管理費	513				513
		5. 財産管理費	総務課		44,385			2,604	41,781
				1. 財産管理費	22,866			2,529	20,337
				2. 庁舎管理費	16,586			75	16,511
				3. 公用車管理費	4,933				4,933
		6. 交通安全対策費	総務課		9,658			600	9,058
				1. 交通安全対策総務費	8,764			600	8,164
				30. 交通安全啓蒙普及費	194				194
				31. 交通・防犯施設整備事業費	700				700
		7. 自治振興費	総務課	1. 自治振興費	9,013				9,013
		8. 企画費	総務課		11,752	25		271	11,456
				1. 企画総務費	380	25			355
				30. 人材づくり事業費	156			1	155
				31. 景観づくり事業費	170				170
				32. IT推進事業費	11,046			270	10,776
		9. 簡易郵便局運営費	総務課	1. 簡易郵便局運営費	5,446			5,300	146
	2. 徴税費				58,230	12,600		588	45,042
		1. 税務総務費	税務課	1. 税務総務費	44,163	10,000			34,163
		2. 賦課徴収費	税務課	30. 賦課徴収費	14,067	2,600		588	10,879
	3. 戸籍・住民登録費				24,960	152		3,418	21,390
		1. 戸籍・住民登録費	住民福祉課	1. 戸籍・住民登録費	24,287	28		3,010	21,249
		2. 一般旅券発給費	住民福祉課	1. 一般旅券発給費	673	124		408	141
	4. 選挙費				4,883	4,386			497
		1. 選挙管理委員会費	総務課	1. 選挙管理委員会費	497				497
		2. 新潟県知事選挙費	総務課	30. 参議院議員通常選挙費	4,386	4,386			
	5. 統計調査費	1. 統計調査費	総務課	1. 統計調査費	440	398			42
	6. 監査委員費	1. 監査委員費	議会事務局	1. 監査委員費	1,370				1,370

平成25年度 一般会計予算書 (事業別財源内訳)

NO.2

款	項	目	所属課名	事業細目	予算額	財源内訳			
						国県支出金	地方債	その他	一般財源
③ 民生費					938,052	247,026		94,613	596,413
	1. 社会福祉費				519,333	118,543		8,192	392,598
		1. 社会福祉総務費	住民福祉課		209,485	17,891		2,000	189,594
				1. 社会福祉総務費(福祉保健)	45,997	1,552			44,445
				2. 社会福祉総務費(住民)	255				255
				3. 国民年金事務取扱費	64	64			
				4. 国民健康保険特別会計繰出費	41,024	16,275			24,749
				5. 介護保険特別会計繰出費	109,320				109,320
				30. 地域福祉事業費	12,825			2,000	10,825
		2. 老人福祉費	住民福祉課		46,712	916			45,796
				30. 老人福祉事業費	6,835				6,835
				31. 在宅老人福祉事業費	4,629	240			4,389
				32. 老人施設入所措置費	33,685				33,685
				33. 老人クラブ助成事業費	1,560	676			884
				34. 老人保健事業費	3				3
		3. 後期高齢者医療費	住民福祉課	1. 後期高齢者医療費	97,333	12,379			84,954
		4. 障害福祉費	住民福祉課		129,342	85,284		480	43,578
				30. 障害者医療費助成事業費	18,832	8,059			10,773
				31. 障害者福祉事業費	25				25
				32. 在宅障害者福祉(村単)事業費	811			480	331
				33. 障害者自立支援事業費	101,771	75,362			26,409
				34. 地域生活支援事業費	7,903	1,863			6,040
		5. 高齢者福祉施設費	住民福祉課		28,897			5,712	23,185
				1. 観山荘管理運営費	6,190			1,912	4,278
				2. 生活支援ハウス管理運営費	7,542				7,542
				3. 高齢者総合生活支援センター管理運営費	15,165			3,800	11,365
		6. ひとり親家庭福祉費	住民福祉課	30. ひとり親家庭福祉費	4,217	2,073			2,144
		7. 地域交流施設管理費	住民福祉課		3,347				3,347
				1. 夢の木はうす管理費	2,184				2,184
				2. 地域交流センター管理費	1,163				1,163
		2. 児童福祉費			418,719	128,483		86,421	203,815
		1. 保育園費	住民福祉課	1. 保育園費	235,841	1,953		79,941	153,947
		2. 子どものための手当支給事業費	住民福祉課	1. 児童手当支給事業費	144,936	122,030			22,906
		3. 児童健全育成事業費	住民福祉課	1. 放課後児童クラブ運営費	23,307	3,198		6,480	13,629
		4. 子育て支援事業費	住民福祉課		14,635	1,302			13,333
				1. 子育て支援センター運営事業費	10,252	1,302			8,950
				2. 要保護児童対策地域協議会運営事業費	80				80
				30. チャイルドシート補助事業費	360				360
				31. 乳児紙おむつ支援事業費	2,958				2,958
				33. 子育て支援新事業費	985				985

平成25年度 一般会計予算書 (事業別財源内訳)

NO.3

款	項	目	所属課名	事業細目	予算額	財源内訳			
						国県支出金	地方債	その他	一般財源
④	衛生費				269,117	7,962		7,326	253,829
	1. 保健衛生費				171,556	7,962		4,486	159,108
		1. 保健衛生総務費	住民福祉課	1. 保健衛生総務費	73,444			950	72,494
		2. 予防費	住民福祉課		40,854	1,300		3,008	36,546
				30. 健康増進事業費	21,399	1,300		2,918	17,181
				31. 予防接種事業費	18,538			90	18,448
				32. 結核予防事業費	456				456
				33. 精神保健事業費	461				461
		3. 母子保健費	住民福祉課		33,383	6,659		201	26,523
				30. 母子保健衛生事業費	8,633				8,633
				31. う蝕予防事業費	660	85		200	375
				32. 子ども医療費助成事業費	24,090	6,574		1	17,515
		4. 環境衛生費	建設企業課		21,556	3		327	21,226
				1. 環境衛生総務費	17,484			314	17,170
				30. 環境衛生対策費	4,072	3		13	4,056
		5. 保健センター費	住民福祉課	1. 保健センター管理費	2,319				2,319
	2. 清掃費				97,561			2,840	94,721
		1. 塵芥処理費	建設企業課	1. 塵芥処理費	86,700			270	86,430
		2. し尿処理費	建設企業課	1. し尿処理費	10,861			2,570	8,291
⑤	労働費	1. 労働諸費	産業振興課	30. 労働諸費	28,203	4,000		20,000	4,203
⑥	農林水産業費				172,053	41,181	12,400	1,163	117,309
	1. 農業費				167,827	40,231	12,400	963	114,233
		1. 農業委員会費	産業振興課	1. 農業委員会費	4,859	2,000			2,859
		2. 農業委員会事務局費	産業振興課	1. 農業委員会事務局費	16,566			148	16,418
		3. 農業総務費	産業振興課	1. 農業総務費	16,519				16,519
		4. 農業振興費	産業振興課		33,352	24,676		600	8,076
				30. 農業振興事業費	27,732	21,676			6,056
				31. 朝市・缶詰加工・生活アドバイザー事業費	1,192			600	592
				32. 有害鳥獣等駆除及び共同防除事業費	1,408				1,408
				33. 新規就業総合支援事業費	3,020	3,000			20
		5. 農地費	産業振興課		49,639		12,400		37,239
				1. 農地費	17,813				17,813
				30. 国・県営土地改良事業費	26,915		12,400		14,515
				31. 農地・水保全管理支払事業費	3,911				3,911
				32. 環境保全型農業直接支払事業費	1,000				1,000
		6. 水田農業構造改革推進事業費	産業振興課	30. 水田農業構造改革推進事業費	21,890	1,750			20,140
		7. 農振一般管理事業費	産業振興課	1. 農振一般管理事業費	335				335
		8. 農業経営基盤強化対策事業費	産業振興課		3,210	2,100			1,110
				30. 農業経営基盤強化対策事業費	1,110				1,110
				31. 農地集積総合対策事業費	2,100	2,100			

平成25年度 一般会計予算書 (事業別財源内訳)

NO.4

款	項	目	所属課名	事業細目	予算額	財源内訳			
						国県支出金	地方債	その他	一般財源
		9. 農村環境改善施設管理費	産業振興課		6,731			215	6,516
				1. 農村環境改善センター管理費	5,299			215	5,084
				2. 御新田広場管理費	1,432				1,432
		10. 国土調査事業費	建設企業課	30. 国土調査事業費	14,726	9,705			5,021
	2. 林業費				4,226	950		200	3,076
		1. 林道費	建設企業課	1. 林道管理費	1,060				1,060
		2. 林業振興費	産業振興課		3,166	950		200	2,016
				1. 林業振興費	69				69
				30. 林業振興事業費	3,097	950		200	1,947
⑦ 商工費					227,340	25,000		115,393	86,947
	1. 商工費				227,340	25,000		115,393	86,947
		1. 商工総務費	産業振興課	1. 商工総務費	13,273			9	13,264
		2. 商工振興費	産業振興課		143,916	25,000		110,001	8,915
				1. 商工振興費	104				104
				30. 商工振興事業費	143,812	25,000		110,001	8,811
		3. 観光費	産業振興課		61,014			4,383	56,631
				1. 観光施設管理費	9,413			2,383	7,030
				30. 観光振興事業費	47,307			2,000	45,307
				31. 観光振興施設管理費	4,294				4,294
		4. 公園管理費	産業振興課		9,137			1,000	8,137
				1. 弥彦公園管理費	7,455			1,000	6,455
				2. 森林公園管理費	1,349				1,349
				3. 大戸ファクトリーパーク管理費	333				333
⑧ 土木費					705,051	140,083	142,500	7,237	415,231
	1. 土木管理費				16,167			4,937	11,230
		1. 土木総務費	建設企業課	1. 土木総務費	16,157			4,937	11,220
		2. 基金費	建設企業課	1. 基金費	10				10
	2. 道路橋梁費				234,532	78,250	85,100	91	71,091
		1. 道路維持費	建設企業課	1. 道路維持事業費	52,028	12,250	11,400		28,378
		2. 道路新設改良費	建設企業課		99,176	38,800	52,300		8,076
				1. 道路新設改良事業事務費	1,676				1,676
				30. 道路新設改良事業費	97,500	38,800	52,300		6,400
		3. 雪害対策費	建設企業課		83,328	27,200	21,400	91	34,637
				1. 除雪経費	16,165	4,000			12,165
				2. 雪害対策施設管理費	10,163			91	10,072
				30. 雪害対策施設整備費	57,000	23,200	21,400		12,400
	3. 河川費	1. 河川費	建設企業課	1. 河川費	1,106				1,106
	4. 住宅費				7,039	2,633		2,209	2,197
		1. 住宅総務費	建設企業課	30. 住宅総務費	4,830	2,633			2,197
		2. 村営住宅管理費	建設企業課	1. 村営住宅管理費	2,209			2,209	

平成25年度 一般会計予算書 (事業別財源内訳)

款	項	目	所属課名	事業細目	予算額	財源内訳			
						国県支出金	地方債	その他	一般財源
	5. 都市計画費				103,207	50,000	45,000		8,207
		1. 都市計画総務費	建設企業課	1. 都市計画総務費	43				43
		2. 公園費	建設企業課		103,164	50,000	45,000		8,164
				1. 公園管理費	1,064				1,064
				30. 弥彦公園整備事業費	102,100	50,000	45,000		7,100
	6. 下水道費	1. 下水道整備費	総務課	1. 下水道整備費	320,000				320,000
	7. 下水整備事業費	1. 下水整備事業費	建設企業課	30. 下水整備事業費	23,000	9,200	12,400		1,400
⑨	消防費				251,120				251,120
	1. 消防費				251,120				251,120
		1. 常備消防費	総務課	1. 燕・弥彦総合事務組合負担金	221,879				221,879
		2. 非常備消防費	総務課	1. 燕・弥彦総合事務組合事務経費負担金	18,299				18,299
		3. 消防施設費	総務課	30. 消防施設整備事業費	3,103				3,103
		4. 災害対策費	総務課	1. 災害対策費	7,839				7,839
⑩	教育費				291,892	231		16,878	274,783
	1. 教育総務費				82,172	100		12,655	69,417
		1. 教育委員会費	教育課	1. 教育委員会費	1,935				1,935
		2. 事務局費	教育課		79,337	100		12,655	66,582
				1. 事務局費	50,211	100		12,655	37,456
				2. 学校費	29,126				29,126
		3. 教育活動推進事業費	教育課	30 心の教育推進事業費	900				900
	2. 小学校費				64,283				64,283
		1. 学校管理費	教育課		39,624				39,624
				1. 施設管理費	15,808				15,808
				2. 一般管理費	20,816				20,816
				30. 弥彦小学校環境整備事業費	3,000				3,000
		2. 教育振興費	教育課	30. 教育振興事業費	5,250				5,250
		3. 給食費	教育課	1. 給食費	18,709				18,709
		4. 総合的学習支援事業費	教育課	30. 総合的学習支援事業費	700				700
	3. 中学校費				47,408				47,408
		1. 学校管理費	教育課		28,043				28,043
				1. 施設管理費	12,380				12,380
				2. 一般管理費	15,663				15,663
		2. 教育振興費	教育課	30. 教育振興事業費	3,335				3,335
		3. 給食費	教育課	1. 給食費	15,770				15,770
		4. 総合的学習支援事業費	教育課	30. 総合的学習支援事業費	260				260

平成25年度 一般会計予算書 (事業別財源内訳)

款	項	目	所属課名	事業細目	予算額	財源内訳			
						国県支出金	地方債	その他	一般財源
	4. 社会教育費				70,536			3,740	66,796
		1. 社会教育総務費	教育課	1. 社会教育総務費	20,616			10	20,606
		2. 公民館費	教育課		7,566			1,350	6,216
				1. 公民館総務費	1,904			300	1,604
				2. 公民館支館管理費	1,227				1,227
				30. 図書室運営事業費	735				735
				31. 美術企画展事業費	3,400			1,050	2,350
				32. 新潟県アマチュア囲碁将棋名人戦事業費	300				300
		3. 社会教育活動総合事業費	教育課	30. 社会教育事業費	781				781
		4. 文化財保護費	教育課		1,897				1,897
				1. 文化財保護総務費	747				747
				30. 二本松樹勢回復事業費	1,150				1,150
		5. 総合文化会館費	教育課		30,093			1,270	28,823
				1. 文化会館管理費	29,835			1,255	28,580
				30. 自主事業費	258			15	243
		6. 美術館費	教育課	1. 美術館管理費	6,792			1,020	5,772
		7. 旧武石家住宅費	教育課		2,791			90	2,701
				1. 旧武石家住宅管理費	2,174			90	2,084
				30. 旧武石家住宅公開・活用事業費	617				617
	5. 保健体育費				27,493	131		483	26,879
		1. 保健体育総務費	教育課		13,976	131			13,845
				1. 保健体育総務費	8,529				8,529
				30. 生涯スポーツ振興事業費	4,908				4,908
				31. ジュニアスポーツ振興事業費	539	131			408
		2. 体育施設費	教育課	1. 体育施設管理費	13,517			483	13,034
⑪ 災害復旧費	1. 土木施設災害復旧費	1. ガケ崩れ災害復旧費	建設企業課	1. ガケ崩れ災害復旧費	1,750				1,750
⑫ 公債費	1. 公債費				312,657			6,117	306,540
		1. 元金	総務課	1. 元金	275,268			6,029	269,239
		2. 利子	総務課	1. 利子	37,389			88	37,301
⑬ 諸支出金	1. 積立金				210			31	179
		1. 財政調整基金費	総務課	1. 財政調整基金費	100			22	78
		2. 寄附金積立基金費	総務課	1. 寄附金積立基金費	10			9	1
		3. 減債基金費	総務課	1. 減債基金費	100				100
⑭ 予備費	1. 予備費	1. 予備費	総務課	1. 予備費	3,005				3,005