# 発注工事総括表

| | 契約件数 | 契約額 | 平均落札率 | |
|---|---|---|---|---|
| 総件数 | 47 件 | 617,861,772 円 | 85.185 % | |
| 一般競争入札 | 38 件 | 522,441,700 円 | 84.52 % | 令和５年４月～１１月 |
| 指名競争入札 | 0 件 | 0 円 | － % | |
| 随意契約 | 9 件 | 95,420,072 円 | 85.85 % | 令和５年４月～９月 |

# 令和5年度　契約状況一覧表（入札）

2023/10/24

| No | 入札日 年 | 月 | 日 | 入札の種類<br>競：一般競争入札<br>指：指名競争入札 | 工事番号 | 種別<br>工：工事<br>委：委託<br>物：物品 | 担当課 | 件名 | 予定価格（円） | 落札価格（円） | 契約価格（円） | 落札率（%） | 変動型/公契連/<br>新変動型/その他 | 最低制限価格 | 最低制限価格率 | 参加<br>業者数 | 村内 | 村内<br>落札 |
|---|---|---|---|---|---|---|---|---|---|---|---|---|---|---|---|---|---|---|
| 1 | 5 | 4 | 28 | 競 | 道メ第4号 | 工 | 建設企業課 | えび穴大橋欄干補修工事 | 9,480,000 | 6,750,000 | 7,425,000 | 71.20 | 変動型 | 5,870,250 | 61.92 | 8 | 1 | 1 |
| 2 | 5 | 4 | 28 | 競 | 単下第1号 | 工 | 建設企業課 | 上泉処理分区汚水36-2-3管渠布設工事 | 5,810,000 | 4,820,000 | 5,302,000 | 82.96 | 変動型 | 4,288,500 | 73.81 | 8 | 1 | 1 |
| 3 | 5 | 4 | 28 | 競 | 交安通対第1号 | 工 | 建設企業課 | 村道浅尾線道路改良工事 | 8,060,000 | 5,970,000 | 6,567,000 | 74.07 | 変動型 | 5,879,250 | 72.94 | 7 | 1 | 1 |
| 4 | 5 | 4 | 28 | 競 | 道改第7号 | 工 | 建設企業課 | 村道村山中央道り線道路改良工事 | 4,020,000 | 3,080,000 | 3,388,000 | 76.62 | 変動型 | 3,033,000 | 75.45 | 7 | 1 | 1 |
| 5 | 5 | 4 | 28 | 競 | 第1号 | 工 | やひこの里 | やひこの里空調室外機入替工事 | 4,100,000 | 3,850,000 | 4,235,000 | 93.90 | 公契連 | 3,830,000 | 93.41 | 3 | | |
| 6 | 5 | 4 | 28 | 競 | 第2号 | 工 | やひこの里 | やひこの里衣類乾燥機入替工事 | 2,720,000 | 2,570,000 | 2,827,000 | 94.49 | 公契連 | 2,550,000 | 93.75 | 3 | | |
| 7 | 5 | 5 | 26 | 競 | 工務補第5-10号 | 工 | 水道局 | 走出他地内配水管布設替工事 | 22,730,000 | 17,230,000 | 18,953,000 | 75.80 | 変動型 | 15,939,000 | 70.12 | 8 | 1 | 1 |
| 8 | 5 | 5 | 26 | 競 | 第P73-A01-011号 | 工 | 建設企業課 | 井田地内消雪パイプリフレッシュ工事 | 17,970,000 | 12,930,000 | 14,223,000 | 71.95 | 変動型 | 12,214,800 | 67.97 | 9 | 1 | 1 |
| 9 | 5 | 5 | 26 | 競 | 第P73-A01-009号 | 工 | 建設企業課 | 麓地内消雪パイプリフレッシュ工事 | 17,120,000 | 12,220,000 | 13,442,000 | 71.38 | 変動型 | 11,759,400 | 68.69 | 9 | 1 | 1 |
| 10 | 5 | 5 | 26 | 競 | 福グ第4号 | 工 | 福祉課 | 弥彦村認知症高齢者グループホーム外構工事 | 18,400,000 | 17,160,000 | 18,876,000 | 93.26 | 公契連 | 16,540,000 | 89.89 | 4 | 1 | 1 |
| 11 | 5 | 6 | 16 | 競 | 第３号 | 工 | 競輪 | 弥彦競輪場特別観覧席棟外部非常階段撤去新設工事 | 10,854,000 | 10,800,000 | 11,880,000 | 99.50 | 公契連 | 9,980,000 | 91.95 | 5 | 1 | 1 |
| 12 | 5 | 7 | 14 | 競 | 単下第３号 | 工 | 建設企業課 | 弥彦処理分区汚水7-2、7-3管渠布設工事 | 3,220,000 | 2,150,000 | 2,365,000 | 66.77 | 変動型 | 2,018,999 | 62.70 | 7 | 1 | 1 |
| 13 | 5 | 7 | 14 | 競 | 単下第2号 | 工 | 建設企業課 | 矢作処理分区汚水458管渠布設工事 | 3,620,000 | 2,560,000 | 2,816,000 | 70.72 | 変動型 | 2,336,999 | 64.56 | 7 | 1 | 1 |
| 14 | 5 | 7 | 14 | 競 | 工務補第5-25号 | 工 | 水道局 | 川崎地内配水管布設替工事 | 31,440,000 | 22,700,000 | 24,970,000 | 72.20 | 変動型 | 22,520,999 | 71.63 | 8 | 1 | 1 |
| 15 | 5 | 7 | 14 | 競 | 工務補第5-24号 | 工 | 水道局 | 川崎地内配水管布設替工事 | 25,800,000 | 18,000,000 | 19,800,000 | 69.77 | 変動型 | 17,357,999 | 67.28 | 8 | 1 | 1 |
| 16 | 5 | 7 | 14 | 競 | 単雨第1号 | 工 | 建設企業課 | 山崎地内排水路整備（第１工区）工事 | 36,500,000 | 25,000,000 | 27,500,000 | 68.49 | 変動型 | 23,159,999 | 63.45 | 9 | 1 | 1 |
| 17 | 5 | 7 | 14 | 競 | 単雨第2号 | 工 | 建設企業課 | 山崎地内排水路整備（第２工区）工事 | 36,070,000 | 24,730,000 | 27,203,000 | 68.56 | 変動型 | 24,059,999 | 66.70 | 9 | 1 | 1 |
| 18 | 5 | 7 | 14 | 競 | 維第6号 | 工 | 建設企業課 | 村道麓大戸線舗装修繕工事 | 11,170,000 | 9,960,000 | 10,956,000 | 89.17 | 公契連 | 9,960,000 | 89.17 | 4 | 1 | 1 |
| 19 | 5 | 7 | 14 | 競 | 維第8号 | 工 | 建設企業課 | 村道矢作平野線舗装修繕工事 | 6,060,000 | 5,390,000 | 5,929,000 | 88.94 | 公契連 | 5,390,000 | 88.94 | 4 | 1 | 1 |
| 20 | 5 | 7 | 14 | 競 | 維第7号 | 工 | 建設企業課 | 村道山崎川崎線舗装修繕工事 | 3,220,000 | 2,870,000 | 3,157,000 | 89.13 | 公契連 | 2,870,000 | 89.13 | 4 | 1 | 1 |
| 21 | 5 | 8 | 18 | 競 | 雪第1号 | 工 | 建設企業課 | 美山地内消雪施設50号井堀替え工事 | 27,510,000 | 24,753,000 | 27,228,300 | 89.98 | 新変動型 | 24,546,567 | 89.23 | 4 | | |
| 22 | 5 | 8 | 18 | 競 | 第P73-A01-011-2号 | 工 | 建設企業課 | 井田地内消雪パイプリフレッシュ（第二次 ）工事 | 15,860,000 | 14,160,000 | 15,576,000 | 89.28 | 新変動型 | 14,142,913 | 89.17 | 9 | 1 | 1 |
| 23 | 5 | 8 | 18 | 競 | 第P73-A01-010号 | 工 | 建設企業課 | 矢作地内消雪パイプリフレッシュ工事 | 16,220,000 | 14,590,000 | 16,049,000 | 89.95 | 新変動型 | 14,482,938 | 89.29 | 9 | 1 | 1 |
| 24 | 5 | 8 | 18 | 競 | 交安通対第１号 | 工 | 建設企業課 | 村道浅尾線道路改良工事 | 17,820,000 | 15,868,000 | 17,454,800 | 89.05 | 新変動型 | 15,841,220 | 88.90 | 6 | 1 | 1 |
| 25 | 5 | 8 | 25 | 競 | 道メ第5号 | 工 | 建設企業課 | 鮒穴大橋修繕工事 | 2,400,000 | 2,300,000 | 2,530,000 | 95.83 | 新変動型 | 2,176,667 | 90.69 | 4 | 1 | 1 |
| 26 | 5 | 8 | 25 | 競 | 道メ第2号 | 工 | 建設企業課 | 北湯川３号橋修繕工事 | 14,830,000 | 13,258,000 | 14,583,800 | 89.40 | 新変動型 | 13,204,950 | 89.04 | 6 | 1 | 1 |
| 27 | 5 | 9 | 15 | 競 | デ第1号 | 工 | デジタル行政推進課 | 弥彦総合文化会館サテライトオフィス改修工事 | 93,580,000 | 93,000,000 | 102,300,000 | 99.38 | 新変動型 | 87,675,200 | 93.69 | 3 | | |
| 28 | 5 | 9 | 15 | 競 | 補下第1号 | 工 | 建設企業課 | 山崎第２マンホールポンプ場機械・電気設備更新工事 | 12,750,000 | 11,299,500 | 12,429,450 | 88.62 | 新変動型 | 11,259,750 | 88.31 | 2 | 1 | 1 |
| 29 | 5 | 9 | 15 | 競 | 補下第2号 | 工 | 建設企業課 | 麓第７マンホールポンプ場機械・電気設備更新工事 | 12,750,000 | 11,299,500 | 12,429,450 | 88.62 | 新変動型 | 11,259,750 | 88.31 | 2 | 1 | 1 |
| 30 | 5 | 9 | 15 | 競 | 道改第1号 | 工 | 建設企業課 | 村道二松団地中山線道路改良工事 | 6,680,000 | 5,948,000 | 6,542,800 | 89.04 | 新変動型 | 5,922,325 | 88.66 | 5 | 1 | 1 |
| 31 | 5 | 9 | 15 | 競 | 第P64-A01-173号 | 工 | 建設企業課 | 村道藤見線側溝布設替え工事 | 2,860,000 | 2,550,000 | 2,805,000 | 89.16 | 新変動型 | 2,546,338 | 89.03 | 5 | 1 | 1 |

抽出案件

| | 件数 | 落札率 | 最低制限価格率 | 村内 |
|---|---|---|---|---|
| 工事 | 31件 | 83.46 % | 80.90 % | 27 件 |
| 公契連モデル | 7件 | 92.63 % | 90.89 % | 5 件 |
| 変動型 | 13件 | 72.35 % | 68.25 % | 13 件 |
| 新変動型 | 11件 | 90.76 % | 89.48 % | 9 件 |

# 令和5年度　契約状況一覧表（随意契約）

2023/10/24

| No | 担当課 | 件名 | 概要 | 契約の相手方 | 契約年月日 | 予定価格（円） | 契約価格（円） | 落札率（%） | 根拠規則 |
|---|---|---|---|---|---|---|---|---|---|
| 1 | 総務課 | 弥彦村図書館サイン工事 | 図書館の建物の看板、管内の各室表示、書架案内版等の設置工事 | (株)羽入田塗装店 | 2023/6/12 | － | 2,090,000 | － | 2号　入札に適さない |
| 2 | 建設企業課 | 弥彦ﾎﾟﾝﾌﾟ場監視ｼｽﾃﾑ更新工事 | 下水道の弥彦ﾎﾟﾝﾌﾟ場監視用機器における入替及びｼｽﾃﾑ更新 | ㈱ｼﾞｪｽｸﾎﾘｳﾁ 新潟支店 | 2023/4/12 | － | 1,749,000 | － | 2号　入札に適さない |
| 3 | 建設企業課 | 井田第4ﾏﾝﾎｰﾙﾎﾟﾝﾌﾟ場ﾎﾟﾝﾌﾟ入替工事 | 下水道ﾏﾝﾎｰﾙﾎﾟﾝﾌﾟ場（井田第4）のﾎﾟﾝﾌﾟ機能低下による入替工事 | ㈱鶴見製作所 新潟営業所 | 2023/6/14 | 11,308,000 | 9,570,000 | 84.6% | 2号　入札に適さない<br>3号　緊急<br>4号　入札不利 |
| 4 | 公営競技事務所 | 第2号　弥彦競輪場監視カメラ改修工事 | 弥彦競輪場内の老朽化した監視カメラ及びモニター(操作卓含む)の更新 | 有限会社　阿部電器商会 | 2023/6/22 | 66,737,000 | 55,580,272 | 83.3% | 4号　入札不利 |
| 5 | こども教育課 | 弥彦中学校昇降機改修工事 | 弥彦中学校給食用エレベーターの改修工事 | 三菱電機ビルソリューションズ株式会社関越支社 | 2023/4/4 | － | 15,851,000 | － | 2号　入札に適さない<br>3号　緊急 |
| 6 | こども教育課 | 教第2号　弥彦保育園ウッドデッキ改修工事 | ウッドデッキが経年劣化により、危険な状態となる前に順次改修。 | 泉建築株式会社<br>代表取締役　赤川　斉 | 2023/4/19 | － | 2,510,200 | － | 2号　入札に適さない |
| 7 | 建設企業課 | 弥彦中継ポンプ場水位計取替工事 | 故障により弥彦中継ポンプ場の水位計取替 | 晃工業株式会社 県央営業所 | 2023/7/24 | － | 4,015,000 | － | 2号　入札に適さない<br>3号　緊急 |
| 8 | 建設企業課 | 村営住宅二松第一団地D号室修繕工事 | 入居者の退去に伴う修繕 | 泉建築株式会社 | 2023/7/12 | 2,167,000 | 1,942,600 | 89.6% | 3号　緊急 |
| 9 | 公営競技事務所 | 臨時記者席仮設電気設備工事 | 寛仁親王牌開催に伴う臨時記者席仮設電気設備等の工事 | 株式会社　高倉電気商会 | 2023/9/28 | － | 2,112,000 | － | 2号　入札に適さない |

案件 ①

# 抽出案件概要説明書

入札　11

| | |
|---|---|
| 件名 | 弥彦競輪場特別観覧席棟外部非常階段撤去新設工事 |
| 概要 | 鉄骨非常階段改修工事 |
| 担当課 | 公営競技事務所 |
| 契約金額（税抜） | 10,800,000 |
| 契約年月日 | 令和5年6月16日 |
| 工期 | ７７日間　（　令和5年6月16日 ～　令和5年8月31日 ） |
| 受注者 | 株式会社　渡辺土建 |
| 契約方式 | 制限付き一般競争入札 |
| 参加資格要件 | 地域要件：弥彦村内に本社（店）・支店・営業所等を有している<br>工種：建築一式工事<br>等級：C級以上 |
| 参加申請書提出者数 | 5 |
| 辞退者数 | 1 |
| 入札参加者数 | 4 |
| 予定価格（税抜） | 10,854,000 |
| 最低制限価格（税抜） | 9,980,000 |
| 落札率 | 99.5% |
| その他 | 改訂前の変動型最低制限価格 |

告示第７６号

# 一般競争入札の実施について

地方自治法（昭和22年法律第67号）第234条第１項及び弥彦村財務規則（昭和59年弥彦村規則第７号）第141条第１項の規定により一般競争入札を実施します。

令和５年６月２日

弥彦村長　本　間　芳　之

１．入札に付する事項

| | |
|---|---|
| （１）工事番号 | 第３号 |
| （２）工事名 | 弥彦競輪場特別観覧席棟外部非常階段撤去新設　工事 |
| （３）工事場所 | 弥彦村 弥彦 地内 |
| （４）工期又は完成期限 | ７７日間 |
| （５）工種 | 建築一式工事 |
| （６）工事概要 | 鉄骨非常階段改修工事 |
| （７）予定価格 | 事後公表 |
| （８）最低制限価格 | 固定型で設定する<br>※応札業者が５者以上の場合に入札額変動型を採用する。 |

２．入札に参加する者に必要な資格要件

この工事は、以下の資格要件をすべて満たすものとする。

（１）公告日現在において、令和４・５年度弥彦村建設工事入札参加資格者名簿に登録されている者。

（２）公告日現在において、弥彦村内に本社（店）・支店・営業所等を有している者。

（３）当該工種の弥彦村における格付がＣ以上に認定されている者。

（４）本件工事の公告の日から入札日までの期間において、新潟県知事及び弥彦村長からの指名停止期間でない者。

（５）本工事を施工できる資格者を配置できる者。

３．入札に関する事項

（１）入札に参加する者に必要な資格のない者のした入札及び入札に関する条件に違反した入札は無効とする。

（２）落札決定にあたっては、入札書に記載された金額の100分10に相当する額を加算した金額（当該金額に１円未満の端数があるときは、その端数を切り捨てた金額）をもって契約金額とするので、入札参加者は、契約希望金額の110分の100に相当する金額を入札書に記載すること。

（３）開札は入札終了後直ちに行い、予定価格の制限の範囲内で最低制限価格以上の価格で入札をした者のうち、最低の価格で入札をした者を落札者とする。最低制限価格を下回る価格で入札をした者は、再入札を実施する場合には参加することはできません。ただし全ての者が最低制限価格を下回る入札をした場合は、全ての者が再入札に参加できることとします。

（４）入札保証金　　免除する。

（５）契約保証金

弥彦村財務規則第144条及び別記建設工事請負規準約款第39条の規定による。

| | |
|---|---|
| （６）前払金 | 請求できる。（請負金額が500万円未満の場合は請求できない。） |
| （７）中間前払金 | 請求できる。（前金払が請求できない場合は、請求できない。） |
| （８）部分払 | 請求できる。（前金払が請求できない場合は、請求できない。）<br>※契約締結時に中間前払金と部分払のいずれかを選択すること。 |
| （９）見積内訳書 | 入札時に提出を要する。<br>（内訳書の提出のない入札書は無効とする。） |

４．入札日時及び場所
令和５年６月１６日（金）　　午前９時４０分　　弥彦村役場　２階第３会議室

５．入札参加申し込みに必要なもの
（１）一般競争入札参加申込書（別記第１号様式）　　１部
※入札参加実績欄は記入の必要はありません。
※最新の経営規模等評価結果通知書が未提出の場合は合わせてご提出ください。

６．申込みの締切り
令和５年６月１２日（月）　　午後５時１５分

７．参加資格の確認
参加資格を有しない場合は、令和５年６月１３日（火）正午までに通知する。

８．設計図書等の質問・回答
（１）設計図書等の質問は、令和５年６月９日（金）正午までとする。
※書面又は電子メールにて弥彦村総務課にお問い合わせください。
※様式については任意の様式とします。
（２）回答については、令和５年６月１３日（火）正午までにホームページ上で回答する。

９．その他
（１）下請施工及び工事資材調達は、可能な限り地元業者に発注するよう十分配慮する。
（２）この公告に定めるもののほか、入札の実施については、弥彦村財務規則等の関連する法令及び規則等の定めるところによる。
（３）入札参加申請に要する一切の費用は、申請者の負担とする。
（４）提出された入札参加申請書類等は、入札参加資格審査以外の目的に使用しない。
（５）設計書図書の問い合わせ、入札にかかる問い合わせ
〒９５９－０３９２　西蒲原郡弥彦村大字矢作４０２番地
弥彦村役場総務課企画財政係
℡０２５６－９４－３１３１　（内線２２１）
メールアドレス：yahiko@vill.yahiko.niigata.jp

# 入札公表兼結果調書（制限付き一般競争入札用）

工事番号　　第３号
工　事　名　　弥彦競輪場特別観覧席棟外部非常階段撤去新設　工事
工事場所　　弥彦村 弥彦 地内
工　　期　　７７日間（令和５年６月１６日～令和５年８月３１日）

| 入札者 | 記事 | 入札 | 再入札 | 備考 |
|---|---|---|---|---|
| (株)河村組　弥彦支店<br>弥彦支店長　河村　恒二 | 失格 | 9,000,000 | | |
| (株)小林組<br>代表取締役　小林　一夫 | 超過 | 10,950,000 | | 2 |
| 大門建設(株)<br>代表取締役　鈴木　勉 | 失格 | 9,850,000 | | |
| (株)丸長建設弥彦支店<br>取締役支店長　渡邊　文男 | 辞退 | | | |
| (株)渡辺土建<br>代表取締役　渡邊　春之 | 落札 | 10,800,000 | | 1 |

上記金額に１００分の１０に相当する額を加算した金額が、地方自治法上の申込み価格である。

| | |
|---|---|
| 予定価格（消費税相当額を除く） | ￥　１０，８５４，０００ |
| 最低制限価格（消費税相当額を除く） | ￥　９，９８０，０００ |

入札日時　　令和５年６月１６日　　午前・午後　９時 ３５分

| 村長 | 産業部長 |
|---|---|
| | |

入札執行職員　総務部長　志田　馨

立会職員　公営競技事務所長　柳川　治美

# 入 札 金 額 積 算 内 訳 比 較 表

入札日　2023/6/16
件名　弥彦競輪場特別観覧席棟外部非常階段撤去新設工事
落札率　99.5%

予定価格　10,854,000
最低制限価格　9,980,000

| 項目 | | 設計 | 応札業者 | | | | | | | | | |
|---|---|---|---|---|---|---|---|---|---|---|---|---|
| | | | 1 | 2 | 3 | 4 | 5 | 6 | 7 | 8 | 9 | 10 |
| | | | (株)河村組　弥彦支店 | (株)小林組 | 大門建設(株) | (株)丸長建設 弥彦支店 | (株)渡辺土建 | | | | | |
| 入札金額 | | 10,854,000 | 9,000,000 | 10,950,000 | 9,850,000 | 辞退 | 10,800,000 | | | | | |
| 大分類 | 項目 | 金額 | 金額 | 金額 | 金額 | 金額 | 金額 | 金額 | 金額 | 金額 | 金額 | 金額 |
| 直接工事費 | | 7,867,905 | 7,485,939 | 7,736,000 | 7,787,213 | | 7,917,266 | | | | | |
| | | | | | | | | | | | | |
| | | | | | | | | | | | | |
| | | | | | | | | | | | | |
| | | | | | | | | | | | | |
| | | | | | | | | | | | | |
| | | | | | | | | | | | | |
| | 直接工事費　計 | 7,867,905 | 7,485,939 | 7,736,000 | 7,787,213 | 0 | 7,917,266 | 0 | 0 | 0 | 0 | 0 |
| 諸経費等 | 共通仮設費 | 786,095 | 407,193 | 624,000 | 441,900 | | 375,375 | | | | | |
| | 現場管理費 | 1,100,000 | 546,770 | 1,460,000 | 848,700 | | 1,467,817 | | | | | |
| | 一般管理費 | 1,100,000 | 560,098 | 1,130,000 | 772,187 | | 1,039,542 | | | | | |
| | | | | | | | | | | | | |
| | | | | | | | | | | | | |
| 合計 | | 10,854,000 | 9,000,000 | 10,950,000 | 9,850,000 | 0 | 10,800,000 | 0 | 0 | 0 | 0 | 0 |

設　計　概　要

１－１　一　般　事　項

| | |
|---|---|
| ○ 工事名称　弥彦競輪場　観覧席新築工事 | ○ 地域，地区　・市街化区域　・市街化調整区域　⊙指定無し |
| ○ 工事場所（地名・地番）　新潟県西蒲原郡弥彦村大字弥彦2621番地 | ○ 用途地域　⊙指定無し　・ |
| ○ 主要用途　観覧場　（特殊建築物　別表第１（い）欄（１）項） | ○ 防火地域　・防火地域　・準防火地域　⊙未指定 |
| ○ 工事種別　・新築　⊙増築　・改築　・増改築　・一部改修 | ○ その他の地区　・法２２条地域　⊙指定無し |
| ○ 建物の構造　・ＳＲＣ造・ＲＣ造⊙Ｓ造・軽量鉄骨造・ＣＢ造・木造 | ○ 道路　幅員：　12.20m |
| ○ 消防法の用途区分　７項　⊙有窓階　・無窓階 | 接道長さ：　96.96m |
| ○ 建物種別　⊙耐火建築物　・準耐火建築物（・イ　・ロ　・その他） | |
| ○ 日影規制　種別（　）　５Ｍ＜Ｌ≦１０Ｍ時間　Ｌ＞１０Ｍ　時間 | |
| 平均地盤面より　Ｍ　⊙指定無し | ○ 都市計画道路　⊙無　・有 |
| | |
| ○ 容積率　許容　４００％ | |
| ○ 建ペイ率　許容　７０％　（基本６０％＋角敷地１０％） | |

１－２　面　積

| | | 計 | | 備　考 | |
|---|---|---|---|---|---|
| | | $m^2$ | | | |
| ○ 敷地面積 | 実測面積 | ２８１９３． | ４３ | | |
| | 道路を削除する面積－１ | ── | | 法４２条２項による道路 | |
| | 道路を削除する面積－２ | ── | | 都市計画道路 | |
| | 計 | | | | |
| ○ 建築面積 | | ６０６７． | ６５１ | 建ペイ率　２１．５２　％ | |
| ○ 延べ床面積 | | ９７０７． | ５０ | | |
| ○ 駐輪場床面積 | | | | | |
| ○ 容積対象床面積 | | ９７０７． | ５０ | 容積率　３４．３４　％ | |
| 付置義務駐車台数 | | ── 台 | | 計画駐車台数 | |
| 付置義務駐輪台数 | | ── 台 | | 計画駐輪台数 | |

| ○ 各階床面積 | | |
|---|---|---|
| 階 | $m^2$ | |
| ＰＨ階 | ６１． | ４７ |
| ４　階 | ３９６． | ６４ |
| ３　階 | ９６８． | ００ |
| Ｍ３階 | １００． | ３５ |
| ２　階 | ２４８２． | ８０ |
| １　階 | ５４００． | １４ |
| 地　階 | ３２６． | ３６ |
| 計 | ９７３５． | ７６ |
| EVシャフト面積 | ２７． | ００ |
| 最高の高さ | ２０． | ５２１ |
| 軒の高さ | １９． | ７９１ |

案内図


株式会社　ジール
ZEAL
〒950-2045 新潟市西区五十嵐東3-1-50
一級建築士事務所　新潟県知事　登録　（ト）第　2647号
一級建築士　国土交通大臣　登録　第168518号　加藤　新一


| STAFF | 加藤 | SUBJECT | 特別観覧席棟外部非常階段撤去新設工事 | SCALE | |
|---|---|---|---|---|---|
| DATE | | DRAWING | 概要書・案内図 | NO | A-03 |

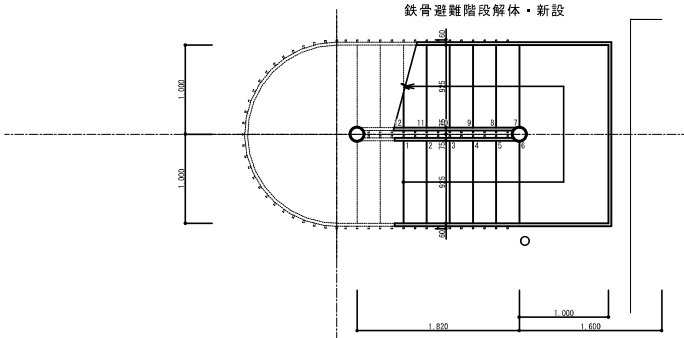


1階平面詳細図　S=1/30

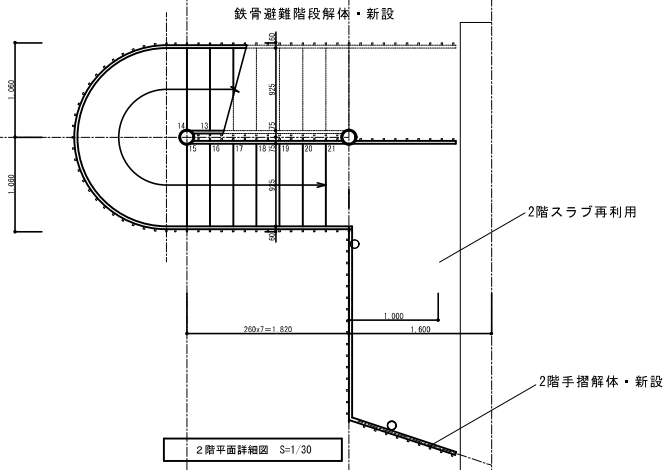


2階平面詳細図　S=1/30

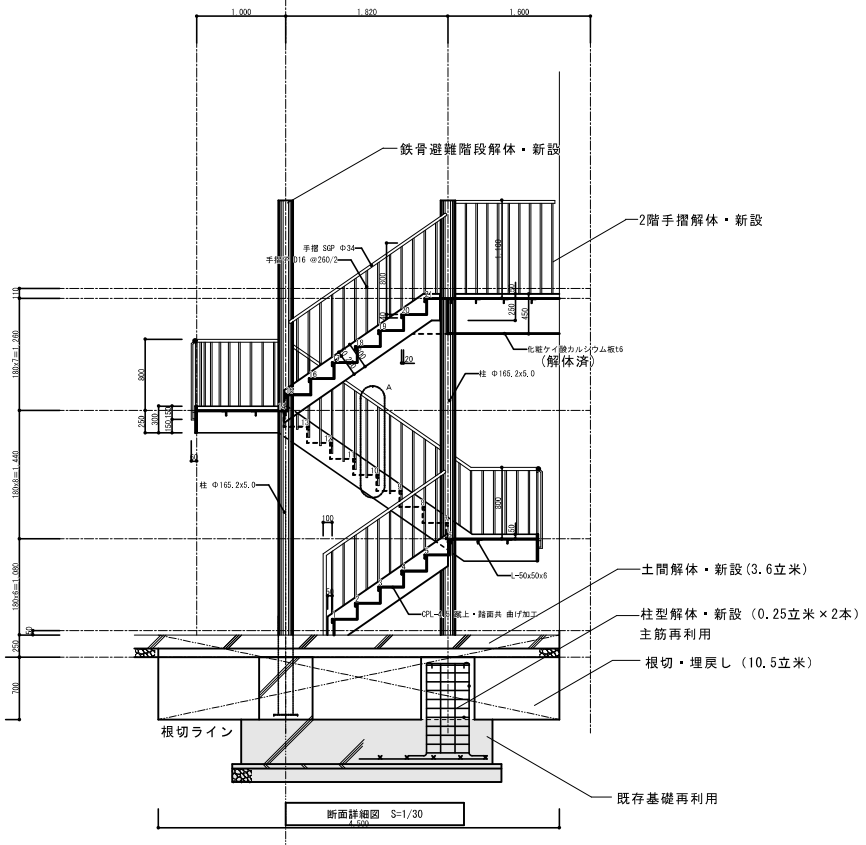


断面詳細図　S=1/30

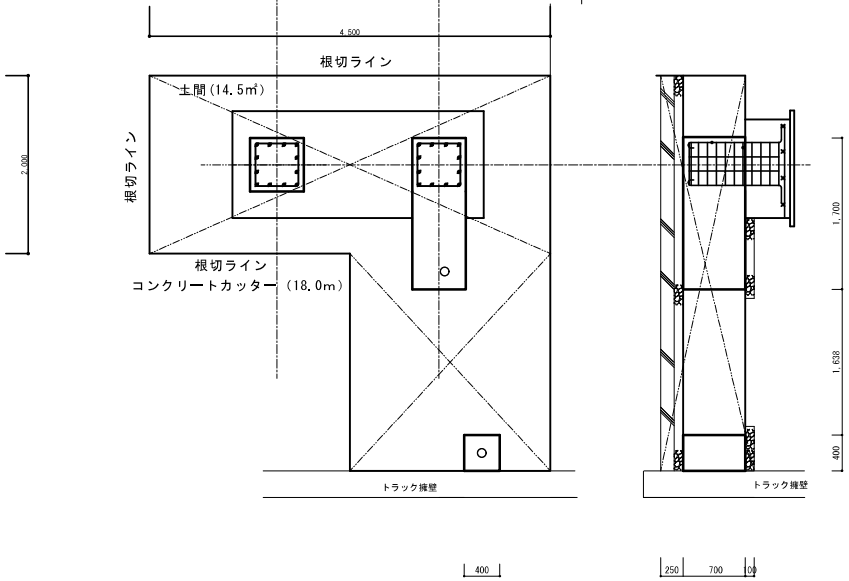


基礎伏図　S=1/30

| | | | | |
|---|---|---|---|---|
| 株式会社 ジール<br>〒950-2045 新潟市西区五十嵐東3-1-50<br>一級建築士事務所　新潟県知事　登録　(ト)第 2647号<br>一 級 建 築 士　国土交通大臣 登録　第168518号　加 藤 新 一 | STAFF　加藤 | SUBJECT　特別観覧席棟外部非常階段撤去新設工事 | SCALE　1/30 |
| | DATE | DRAWING　解体計画図・根切図 | NO　A-06 |

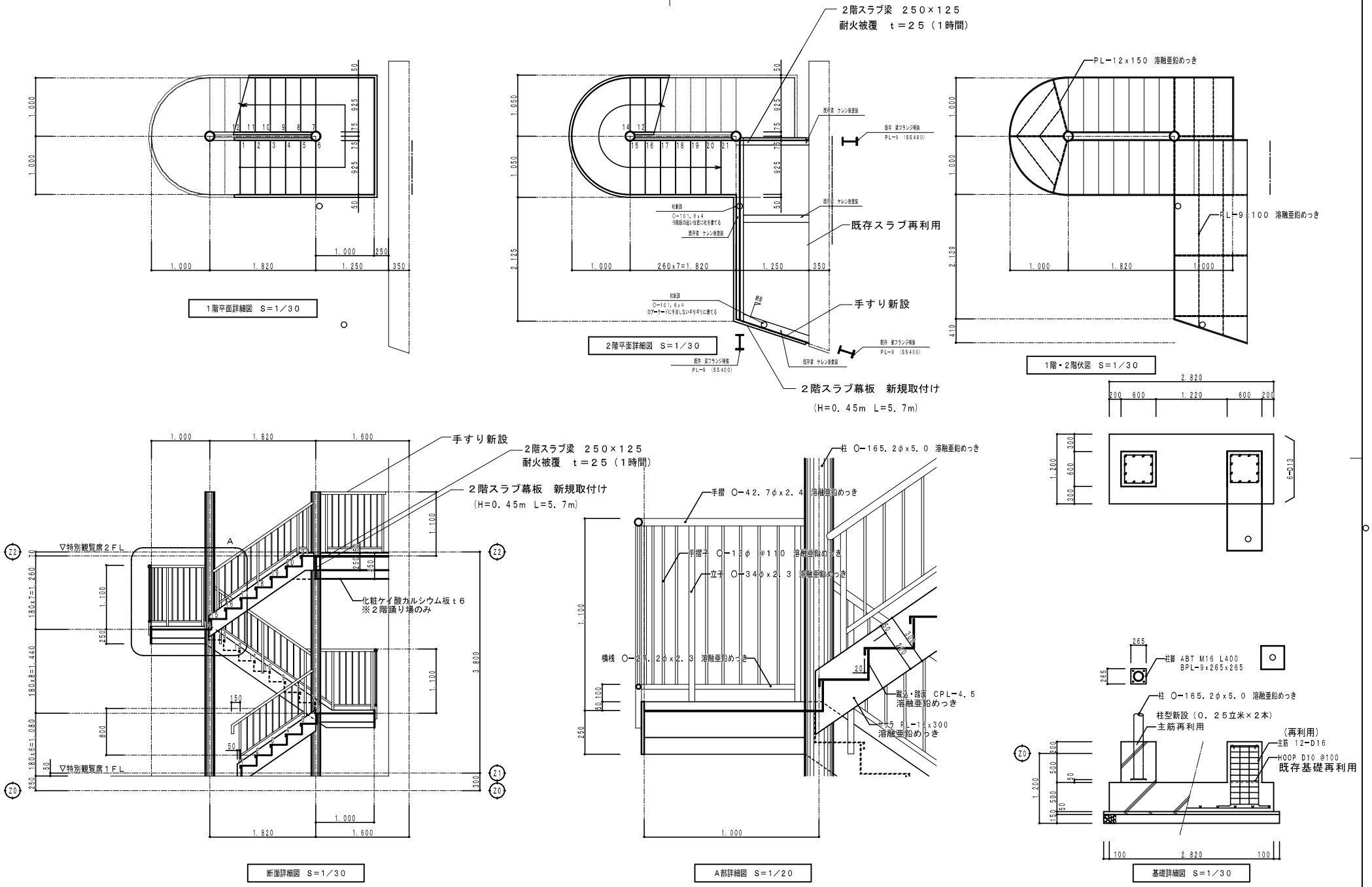


鉄骨部材リスト　1．特記なき限り使用鋼材は、SS400とする。
2．溶融亜鉛メッキ仕上げとし、高力ボルトF8Tとする。

| | | | | | |
|---|---|---|---|---|---|
| ZEAL 株式会社　ジール<br>〒950−2045　新潟市西区五十嵐東3−1−50<br>一級建築士事務所　新潟県知事　登録　（ト）第 2647号<br>一 級 建 築 士　国土交通大臣 登録　第168518号　加 藤 新 一 | STAFF | 加藤 | SUBJECT | 弥彦競輪場鉄骨避難階段改修工事 | SCALE 1/20・30 |
| | DATE | 2022.10 | DRAWING | 新規鉄骨避難階段詳細図 | NO A-07 |

案件 ②

# 抽出案件概要説明書

入札　12

| | |
|---|---|
| 件名 | 弥彦処理分区汚水7-2、7-3管渠布設工事 |
| 概要 | 管渠布設工　L=28.0m<br>硬質塩化ビニル管（φ150）　L=28.0m<br>塩ビ製小型マンホール　N=2.0箇所<br>取付管及び公共桝設置　N=1.0箇所<br>舗装復旧　一式 |
| 担当課 | 建設企業課 |
| 契約金額（税抜） | 2,150,000 |
| 契約年月日 | 令和5年7月14日 |
| 工期 | ９０日間　（　令和5年7月14日 ～　令和5年10月11日 ） |
| 受注者 | 株式会社　菅原組 |
| 契約方式 | 制限付き一般競争入札 |
| 参加資格要件 | 地域要件：弥彦村内に本社（店）を有している<br>工種：土木一式工事<br>等級：C級以上 |
| 参加申請書提出者数 | 7 |
| 辞退者数 | 0 |
| 入札参加者数 | 7 |
| 予定価格（税抜） | 3,220,000 |
| 最低制限価格（税抜） | 2,018,999 |
| 落札率 | 66.8% |
| その他 | 改訂前の変動型最低制限価格 |

告示第９０号

# 一般競争入札の実施について

地方自治法（昭和22年法律第67号）第234条第１項及び弥彦村財務規則（昭和59年弥彦村規則第７号）第141条第１項の規定により一般競争入札を実施します。

令和５年６月３０日

弥彦村長　本　間　芳　之

１．入札に付する事項

（１）工事番号　単下第３号

（２）工事名　弥彦処理分区汚水7-2、7-3管渠布設　工事

（３）工事場所　弥彦村 弥彦 地内

（４）工期又は完成期限　９０日間

（５）工種　土木一式工事

（６）工事概要　管渠布設工　L=28.0m

| | |
|---|---|
| 硬質塩化ビニル管（φ150） | L=28.0m |
| 塩ビ製小型マンホール | N=2.0箇所 |
| 取付管及び公共桝設置 | N=1.0箇所 |
| 舗装復旧 | 一式 |

（７）予定価格　事後公表

（８）最低制限価格　固定型で設定する

※応札業者が５者以上の場合に入札額変動型を採用する。

２．入札に参加する者に必要な資格要件

この工事は、以下の資格要件をすべて満たすものとする。

（１）公告日現在において、令和４・５年度弥彦村建設工事入札参加資格者名簿に登録されている者。

（２）公告日現在において、弥彦村内に本社（店）を有している者。

（３）当該工種の弥彦村における格付がＣ以上に認定されている者。

（４）本件工事の公告の日から入札日までの期間において、新潟県知事及び弥彦村長からの指名停止期間でない者。

（５）本工事を施工できる資格者を配置できる者。

３．入札に関する事項

（１）入札に参加する者に必要な資格のない者のした入札及び入札に関する条件に違反した入札は無効とする。

（２）落札決定にあたっては、入札書に記載された金額の100分10に相当する額を加算した金額（当該金額に１円未満の端数があるときは、その端数を切り捨てた金額）をもって契約金額とするので、入札参加者は、契約希望金額の110分の100に相当する金額を入札書に記載すること。

（３）開札は入札終了後直ちに行い、予定価格の制限の範囲内で最低制限価格以上の価格で入札をした者のうち、最低の価格で入札をした者を落札者とする。最低制限価格を下回る価格で入札をした者は、再入札を実施する場合には参加することはできません。ただし全ての者が最低制限価格を下回る入札をした場合は、全ての者が再入札に参加できることとします。

（４）入札保証金　免除する。

（５）契約保証金

弥彦村財務規則第144条及び別記建設工事請負規準約款第39条の規定による。

（６）前払金　請求できない。

（７）中間前払金　請求できない。

（８）部分払　請求できない。

（９）見積内訳書　入札時に提出を要する。

（内訳書の提出のない入札書は無効とする。）

４．入札日時及び場所
令和５年７月１４日（金）　　午前９時１０分　　弥彦村役場　２階第３会議室

５．入札参加申し込みに必要なもの
（１）一般競争入札参加申込書（別記第１号様式）　　１部
※入札参加実績欄は記入の必要はありません。
※最新の経営規模等評価結果通知書が未提出の場合は合わせてご提出ください。

６．申込みの締切り
令和５年７月１０日（月）　　午後５時１５分

７．参加資格の確認
参加資格を有しない場合は、令和５年７月１１日（火）正午までに通知する。

８．設計図書等の質問・回答
（１）設計図書等の質問は、令和５年７月７日（金）正午までとする。
※書面又は電子メールにて弥彦村総務課にお問い合わせください。
※様式については任意の様式とします。
（２）回答については、令和５年７月１１日（火）正午までにホームページ上で回答する。

９．その他
（１）下請施工及び工事資材調達は、可能な限り地元業者に発注するよう十分配慮する。
（２）この公告に定めるもののほか、入札の実施については、弥彦村財務規則等の関連する法令及び規則等の定めるところによる。
（３）入札参加申請に要する一切の費用は、申請者の負担とする。
（４）提出された入札参加申請書類等は、入札参加資格審査以外の目的に使用しない。
（５）設計書図書の問い合わせ、入札にかかる問い合わせ
〒９５９－０３９２　西蒲原郡弥彦村大字矢作４０２番地
弥彦村役場総務課企画財政係
℡０２５６－９４－３１３１　（内線２２１）
メールアドレス：yahiko@vill.yahiko.niigata.jp

# 入札公表兼結果調書（制限付き一般競争入札用）

工事番号　　単下第３号
工　事　名　　弥彦処理分区汚水7-2、7-3管渠布設　工事
工事場所　　弥彦村 弥彦 地内
工　　期　　９０日間（令和５年７月１４日～令和５年１０月１１日）

| 入札者 | 記事 | 入札 | 再入札 | 備考 |
|---|---|---|---|---|
| (株) 小林組<br>代表取締役　小林　一夫 | | 2,890,000 | | 5 |
| (株) 小林建材<br>代表取締役　橋浦　庄助 | | 2,750,000 | | 4 |
| (株) 菅原組<br>代表取締役　菅原　博明 | 落札 | 2,150,000 | | 1 |
| 大門建設 (株)<br>代表取締役　鈴木　勉 | | 2,330,000 | | 3 |
| (株) マルヤマ<br>代表取締役　丸山　栄 | | 2,250,000 | | 2 |
| (有) みな川建設<br>代表取締役　皆川　実 | | 3,210,000 | | 6 |
| (株) 渡辺土建<br>代表取締役　渡邊　春之 | 超過 | 3,320,000 | | 7 |

上記金額に１００分の１０に相当する額を加算した金額が、地方自治法上の申込み価格である。

| | |
|---|---|
| 予定価格（消費税相当額を除く） | ￥　３，２２０，０００ |
| 最低制限価格（消費税相当額を除く） | ￥　２，０１８，９９９ |

入札日時　　令和５年７月１４日　　午前・午後　９時 １０分

| 村長 | 産業部長 |
|---|---|
| 本間 | 髙橋 |

入札執行職員　総務部長　志田　馨

立会職員　建設企業課長　丸山　栄一

# 入札額変動型最低制限価格算出表

工事番号　　単下第３号
工　事　名　　弥彦処理分区汚水7-2、7-3管渠布設　工事
工事場所　　弥彦村 弥彦 地内
工　　期　　９０日間（令和５年７月１４日～令和５年１０月１１日）

| | | | | |
|---|---|---|---|---|
| 予定価格 | | 3,220,000 | 落札率 | 66.8% |
| 応札者の順位及び金額 | 順位（低い順） | 入札金額 | 入札者 | 記事 |
| | １位 | 2,150,000 | (株)菅原組 | 落札 |
| | ２位 | 2,250,000 | (株)マルヤマ | |
| | ３位 | 2,330,000 | 大門建設(株) | |
| | ４位 | 2,750,000 | (株)小林建材 | |
| | ５位 | 2,890,000 | (株)小林組 | |
| | ６位 | 3,210,000 | (有)みな川建設 | |
| | ７位 | 3,320,000 | (株)渡辺土建 | 超過 |
| 平均額算出対象者数 | | ６者×０．５＝３者<br>※予定価格を上回った業者を除く | | |
| 対象者の平均価格 | | 2,243,333<br>上位３者の応札額の平均<br>(2,150,000+2,250,000+2,330,000)/3 | | |
| 最低制限価格 | | 2,018,999<br>2,243,333×０．９ | | |

入札日時　　令和５年７月１４日　　午前・午後　　９時　１０分

入札執行職員　総務部長　志田　馨

立会職員　建設企業課長　丸山　栄一

# 入 札 金 額 積 算 内 訳 比 較 表

入札日　2023/7/14
件名　弥彦処理分区汚水7-2、7-3管渠布設工事
落札率　66.8%

予定価格　3,220,000
最低制限価格　2,018,999

| 項目 | | 設計 | 応札業者 | | | | | | | | | |
|---|---|---|---|---|---|---|---|---|---|---|---|---|
| | | | 1 | 2 | 3 | 4 | 5 | 6 | 7 | 8 | 9 | 10 |
| | | | (株)小林組 | (株)小林建材 | (株)菅原組 | 大門建設(株) | (株)マルヤマ | (有)みな川建設 | (株)渡辺土建 | | | |
| 入札金額 | | 3,220,000 | 2,890,000 | 2,750,000 | 2,150,000 | 2,330,000 | 2,250,000 | 3,210,000 | 3,320,000 | | | |
| 大分類 | 項目 | 金額 | 金額 | 金額 | 金額 | 金額 | 金額 | 金額 | 金額 | 金額 | 金額 | 金額 |
| 直接工事費 | | 1,625,373 | 1,577,000 | 1,690,900 | 1,540,000 | 1,573,810 | 1,490,000 | 1,621,910 | 1,676,508 | | | |
| | | | | | | | | | | | | |
| | | | | | | | | | | | | |
| | | | | | | | | | | | | |
| | | | | | | | | | | | | |
| | | | | | | | | | | | | |
| | | | | | | | | | | | | |
| | 直接工事費　計 | 1,625,373 | 1,577,000 | 1,690,900 | 1,540,000 | 1,573,810 | 1,490,000 | 1,621,910 | 1,676,508 | 0 | 0 | 0 |
| 諸経費等 | 共通仮設費 | 268,263 | 241,000 | 205,800 | 130,000 | 133,770 | 144,000 | 268,290 | 274,918 | | | |
| | 現場管理費 | 715,000 | 664,000 | 539,400 | 260,000 | 362,030 | 472,000 | 714,000 | 737,000 | | | |
| | 一般管理費 | 611,364 | 408,000 | 313,900 | 220,000 | 260,390 | 144,000 | 605,800 | 631,574 | | | |
| | | | | | | | | | | | | |
| | | | | | | | | | | | | |
| 合計 | | 3,220,000 | 2,890,000 | 2,750,000 | 2,150,000 | 2,330,000 | 2,250,000 | 3,210,000 | 3,320,000 | 0 | 0 | 0 |

# 位　置　図

施工ケ所
藤内川
上泉
山吹川
上水道高区配水池
弥彦村総合
コミュニティセンター
弥彦神社
大森川
弥彦
走出
御殿山
北湯川

案件 ③

# 抽出案件概要説明書

随契　4

| | |
|---|---|
| 件名 | 弥彦競輪場監視カメラ改修工事 |
| 概要 | 弥彦競輪場内の老朽化した監視カメラ及びモニター(操作卓含む)の更新 |
| 担当課 | 公営競技事務所 |
| 契約金額（税抜） | 55,580,272 |
| 契約年月日 | 仮契約　令和5年6月13日　議決日　令和5年6月22日 |
| 工期 | ９０日間　（　令和5年6月22日 ～　令和5年9月19日 ） |
| 受注者 | 有限会社　阿部電器商会 |
| 契約方式 | 随意契約 |
| 随契理由 | １０月１９日から開催する第３２回寛仁親王牌・世界選手権記念トーナメントＧＩには、三笠宮彬子女王殿下のお成り（来場）が予想されます。<br>監視カメラ含む警備体制は万全を期す必要がありますが、既設の監視カメラは老朽化が進んでいることに加え、近年の施設改修により、死角となる場所が多数存在しております。早急に監視カメラの更新を行う必要がありますが、工期に３ヶ月間を要する当該工事は入札に付す時間的余裕が無く、緊急を要します。<br>また、参考見積提出業者の提示金額が、入札に付した際の固定式最低制限価格を下回る見積金額であったため、上記の第４号に該当いたします。<br>以上の理由から、村内業者３社による見積合わせを実施し、最低価格を示した上記業者と契約を行うものである。 |
| 予定価格（税抜） | 66,737,000 |
| 落札率 | 83.3% |
| その他 | |

# 入 札 金 額 積 算 内 訳 比 較 表

起案日　2023/6/10
件名　弥彦競輪場監視カメラ改修　工事
落札率　83.3%

予定価格　60,670,000
最低制限価格　-

| 項目 | | 設計 | 応札業者 | | | | | | | | | |
|---|---|---|---|---|---|---|---|---|---|---|---|---|
| | | | 1 | 2 | 3 | 4 | 5 | 6 | 7 | 8 | 9 | 10 |
| | | | (有)村越電機店 | (有)阿部電器商会 | (株)高倉電気商会 | | | | | | | |
| 入札金額 | | 60,670,000 | 60,147,000 | 50,527,520 | 59,770,000 | | | | | | | |
| 大分類 | 項目 | 金額 | 金額 | 金額 | 金額 | 金額 | 金額 | 金額 | 金額 | 金額 | 金額 | 金額 |
| 直接工事費 | | 49,169,500 | | 39,334,880 | | | | | | | | |
| | | | | | | | | | | | | |
| | | | | | | | | | | | | |
| | | | | | | | | | | | | |
| | | | | | | | | | | | | |
| | | | | | | | | | | | | |
| | | | | | | | | | | | | |
| | 直接工事費　計 | 49,169,500 | 0 | 39,334,880 | 0 | 0 | 0 | 0 | 0 | 0 | 0 | 0 |
| 諸経費等 | 共通仮設費 | 737,000 | | 865,600 | | | | | | | | |
| | 現場管理費 | 3,643,000 | | 4,378,400 | | | | | | | | |
| | 一般管理費 | 7,120,500 | | 5,948,640 | | | | | | | | |
| | | | | | | | | | | | | |
| | | | | | | | | | | | | |
| 合計 | | 60,670,000 | 60,147,000 | 50,527,520 | 59,770,000 | 0 | 0 | 0 | 0 | 0 | 0 | 0 |

# 監視カメラ改修工事　仕様書

1. 概要

（1）　工事名　　弥彦競輪場監視カメラ改修工事

（2）　工事場所　弥彦競輪場　弥彦村弥彦

（3）　工事概要　監視カメラ改修工事

（4）　工期　　９０日間（予定）

2. 目的

現状のアナログ監視カメラをネットワークで構成されたフルＨＤ画質のデジタルカメラに更新し、機械警備の充実を図りきめ細かな現状把握と問題発生時の早期解決に寄与するために監視カメラシステムの更新を行う。

3. システム概要

(1)機器

| | |
|---|---|
| 屋外回転ズームカメラ | １６台 |
| 屋内回転ズームカメラ | １７台 |
| レコーダー | １台 |
| 多画面モニター | ５台 |
| 操作確認用モニター | ５台 |
| システムコントローラー | ５台 |
| 表示装置用ＰＣ | ５台 |
| レーザープリンター | １台 |
| PoEHUB 等ネットワーク機器 | １式 |

(2)　システム仕様

本システムは、ネットワークにて伝送するものとし、配信レートは 200Mbps 以上の性能を持ち、屋外回転ズームカメラ１６台及び屋内回転ズームカメラ１７台のライブ映像及び記録映像を表示することができ、各カメラ及びネットワークレコーダーを任意の場所からシステムコントローラーで操作可能なシステムである。

(3)　カメラ機能

①カメラ映像は、ネットワークにて伝送するものとし、配信レートは 200Mb 以上の性能を持つこと。

②有効画素数:210 万画素以上・画像サイズフルＨＤ(1920x1080)以上を有するものとし、毎秒最大３０フレームレートで映像データを配信可能とする。

③夜間など暗くなる場所や逆光が厳しい環境のところでも鮮明な映像を提供できるものとする。

④屋内・屋外カメラは回転機能及びズーム機能を有し的確に目標物をとらえることが可能なこと。

⑤プリセット機能を有し登録された場所を瞬時に捉える事が出来ること

⑥屋外カメラは IP66 に準拠し、ケース一体型の回転ズームカメラとする。

⑦AI 機能を実現する専用の AI プロセッサーを内蔵し、カメラがとらえる画像や音声の分析・解析をカメラ内部で実施することによって、システム全体の処理負荷の軽減や、監視自動化を促進できるようにする。
また AI 自動追尾機能を標準搭載し、人や車両などをロックオンすることで、従来のジョイスティック操作なしで、被写体をスムーズに追従が可能な機能を有すること。

⑧カメラは「Onvif プロファイル G,M,S,T 準拠」に対応すること。

(4) ライブ映像表示機能

①各カメラのライブ映像は圧縮方式 H265、H264 で通信方式：マルチキャストで行うこと。

②すべてのカメラ映像を７５型モニター1 画面にすべて表示できるものとする。

③個別に選択したカメラ映像を２７型モニターで確認しながら、システムコントローラで回転ズーム操作を行い表示できること。

④ライブ映像表示おいては、ライブ画像を３６分割画面で表示させることができること。

⑤ライブ映像の表示フレームレートは毎秒３０コマで表示することが可能なものとする。

⑥ライブ映像は自警本部・警察詰所・AV センター・開催本部で表示・回転ズーム操作が可能なこと。

(5) 記録機能

①全てのカメラ映像は、解像度フル HD、毎秒 10 コマ・RAID-5 の条件で毎日常時 24 時間連続的に記録を行い、常に最新の記録を 30 日間の映像を保存し、古い映像データから順に上書きするものとする。

②記録された映像の表示は、レコーダーからの再生時刻を指定して検索を行い再生表示するものとする。

③記録映像の再生中も、映像記録を止めることなく再生できること。

④記録映像は USB メモリーに簡易的にダウンロードが可能とし、他の PC で再生可能なものとする。この時、データの暗号化を実施し、他のＰＣに特別なソフトウエアやハードウエアを必要としないものとする。

(6) その他

①今後のカメラの増設もありますので、１０台以上の、増設が可能なレコーダーとすること。また、多画面モニターも４９分割画面まで表示可能な事とする。

②拡張機能として、顔認証機能や AI 機能を活用した動体検知やマスク非着用検知や人物属性識別など様々なアプリケーションの利用が可能な事

３．工事等

(1)カメラ設置、調整等

①既設カメラは撤去・廃棄処分すること。

②設置個所の詳細及び新たな配線経路、または関連する電源や館内設備の既設配線等については、事前に調査すること。

③監視カメラ設置に関しては、画角等の検討を検討し、監視業務に支障のないように調整すること。

(2)配線

①配線は隠ぺい処理を基本とし、露出する場合はモール・管等により施工すること。

②壁面及び天井への機器の取付には、専用の金具を使用し十分な落下防止行うこと。

③配線工事に関しては、既設配線に影響を与えないために施設担当者及び施設管理者と十分な打ち合わせを実施しその指示に従うこと。

④機器の設置及び配線部材はすべて工事事業者において準備すること。

(5)その他

①保証期間は、納品検収後１年間とし、保証期間中に通常利用の中で故障が発生した場合には、無償で修理または交換を行うこと。

②工事終了後、監視カメラ及び記録装置等の操作について説明を行い、簡易説明書を作成すること。

③機器仕様については、別紙（機器仕様一覧表）を参照のこと。同等品を申請する場合は機器の詳細が分かる資料を添付し、指定の期日までに提出し事前に承認を得ること。

④本仕様書及び契約書に定めない事項については疑義が生じた場合は、協議して定めること。

別紙

＜機器仕様一覧表＞

１．屋外回転ズームカメラ　　16 台

| | |
|---|---|
| ① 有効画素数 | 210 万画素以上 |
| ② 画像解像度 | 1920x1080 以上 |
| ③ フレームレート | 30fps 以上 |
| ④ 圧縮方式 | H.265/H264/JPEG |
| ⑤ 最低被写体照度 | カラー0.001lx/白黒 0.0004lx |
| ⑥ 回転性能 | 水平 360°エンドレス旋回　垂直-15～90° |
| ⑦ ズーム | 40 倍光学/60 倍 HD EX 光学ズーム |
| ⑧ 防水性能 | IP67/IP66 |
| ⑨ その他 | AI 機能を搭載 |

２．屋内回転ズームカメラ　　17 台

| | |
|---|---|
| ① 効画素数 | 210 万画素以上 |
| ② 画像解像度 | 1920x1080 以上 |
| ③ フレームレート | 30fps 以上 |
| ④ 圧縮方式 | H.265/H264/JPEG |
| ⑤ 最低被写体照度 | カラー0.001lx/白黒 0.0004lx |
| ⑥ 回転性能 | 水平 0～350°垂直-30～90 |
| ⑦ ズーム | 21 台光学/31 倍 HD EX 光学ズーム |
| ⑧ その他 | AI 機能を搭載 |

３．レコーダー　　1 台

| | |
|---|---|
| ① 最大カメラ接続数 | 最大 64 台 |
| ② 内臓ハードディスク | 20TB 以上　最大 36TB |
| ③ 記録解像度 | 4KUHD/フルＨＤ/ＨＤなどに対応 |
| ④ 画像圧縮方式 | H.265/H.264/JPEG |
| ⑤ モニター出力 | HDMI |

４．多画面モニター　　5 台

| | |
|---|---|
| ① 画面サイズ | 75 型インチ　ワイド |
| ② 最大解像度 | 3,840x2,160 |
| ③ 輝度 | 500cd/㎡ |
| ④ 入力 | HDMI/DisplayPort/ミニ D-sub |

５．操作確認用モニター　　５台

①　画面サイズ　　27 型インチ　ワイド

②　最大解像度　　3,840x2,160

③　入力　　HDMI

６．システムコントローラー　５台

① 表示カメラの切り替えプリセット、シーケンスの変更が可能なこと

② カメラ制御　パン、チルト、ズームを片手で操作可能なこと

③ レコーダー制御　再生、一時停止、コマ送りなどの操作が可能なこと

７．表示用ＰＣ　　５台

① プロセッサー　　i7-9700 以上

② メモリー　　8 GB　以上

③ グラフィックボード　4 画面出力対応

８．レーザープリンター　　１台

① Ａ４サイズカラー印刷対応のこと

② 無線ＬＡＮ対応のこと

③ 両面印刷対応のこと

９．PoEHUB 等ネットワーク機器　その他　　１式

① 操作用ディスク及機器収納ラックを準備すること

② 75 型モニター用の自立スタンドを準備すること

③ PoEHUB はシステムに見合った機種を選定すること

④ システム全体が問題なく機能するように、必要な機器を準備すること

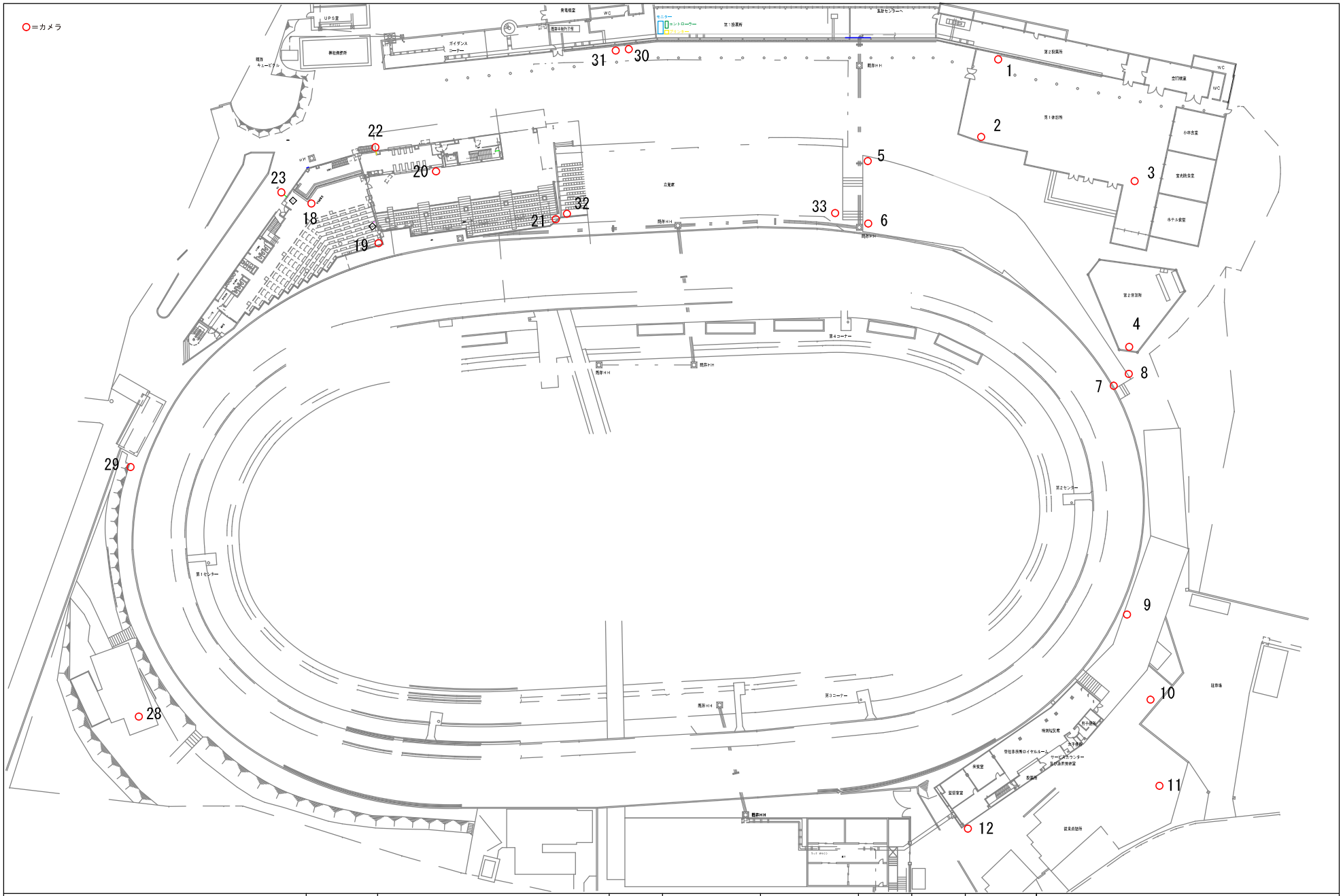


| | | | | | | | | | |
|---|---|---|---|---|---|---|---|---|---|
| | **.**.** | 修正内容 | ** | ** | 2020.11.19 | | | 件 名 | 弥彦競輪場 |
| | **.**.** | 修正内容 | ** | 設計者名 | | | | 図 名 | １階場内ITV配置・配線図 |
| | **.**.** | 修正内容 | ** | | | | | | |
| | 年月日 | 訂正などの履歴 | 承 認 | 設 計 | 製 図 | 検 図 | 承 認 | 図面 No. | 尺 度 1／600 (SIZE:A3) |
| | | | | | | | | | 整理番号 |

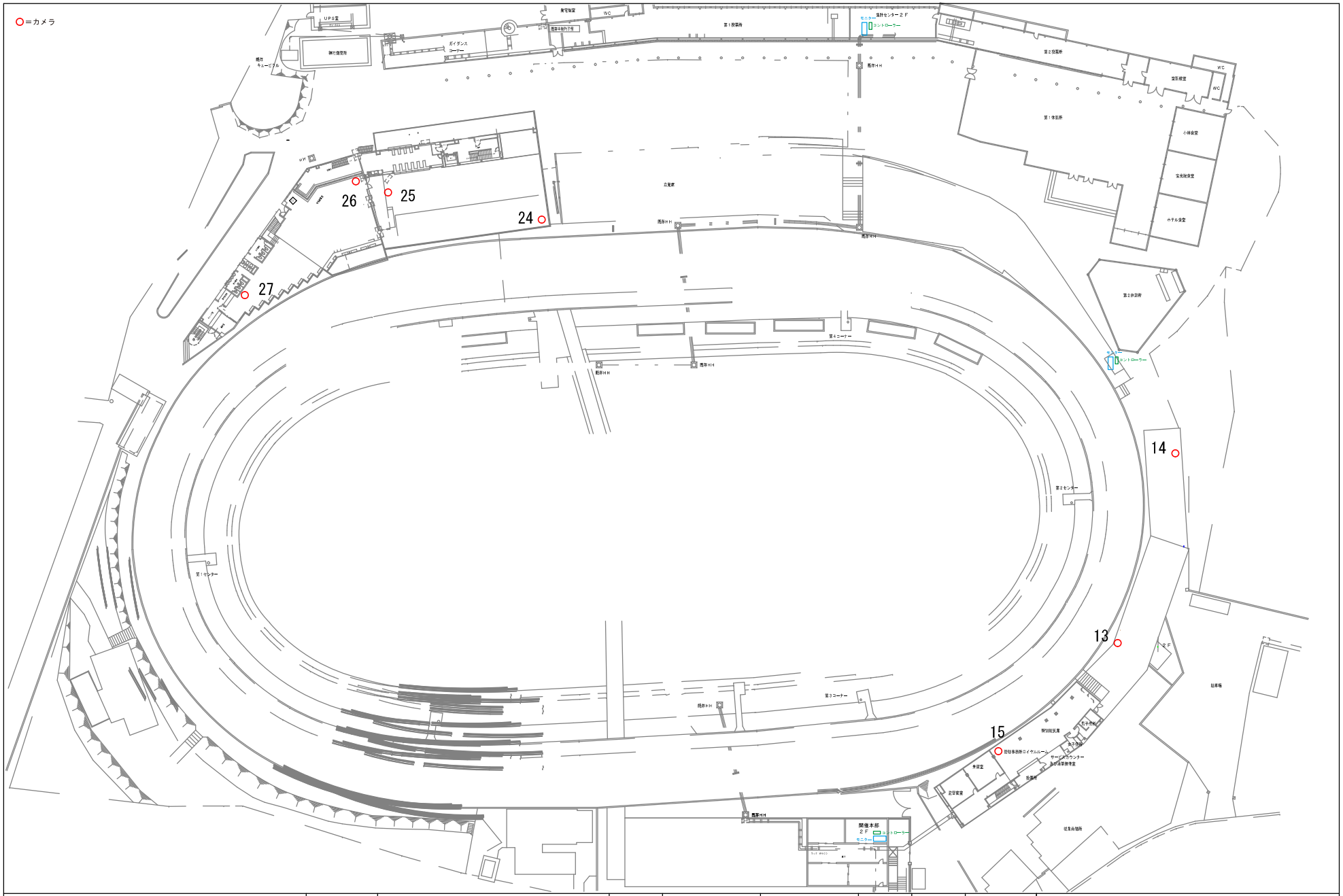


| | | | | | | | | | |
|---|---|---|---|---|---|---|---|---|---|
| | **.**.** | 修正内容 | ** | ** | 2020.11.19 | | | 件 名 | 弥彦競輪場 |
| | **.**.** | 修正内容 | ** | 設計者名 | | | | 図 名 | 2 階場内ITV配置・配線図 |
| | **.**.** | 修正内容 | ** | | | | | | |
| | 年月日 | 訂正などの履歴 | 承 認 | 設 計 | 製 図 | 検 図 | 承 認 | 図面 No. | 尺 度 1／600 (SIZE:A3) |
| | | | | | | | | | 整理番号 |

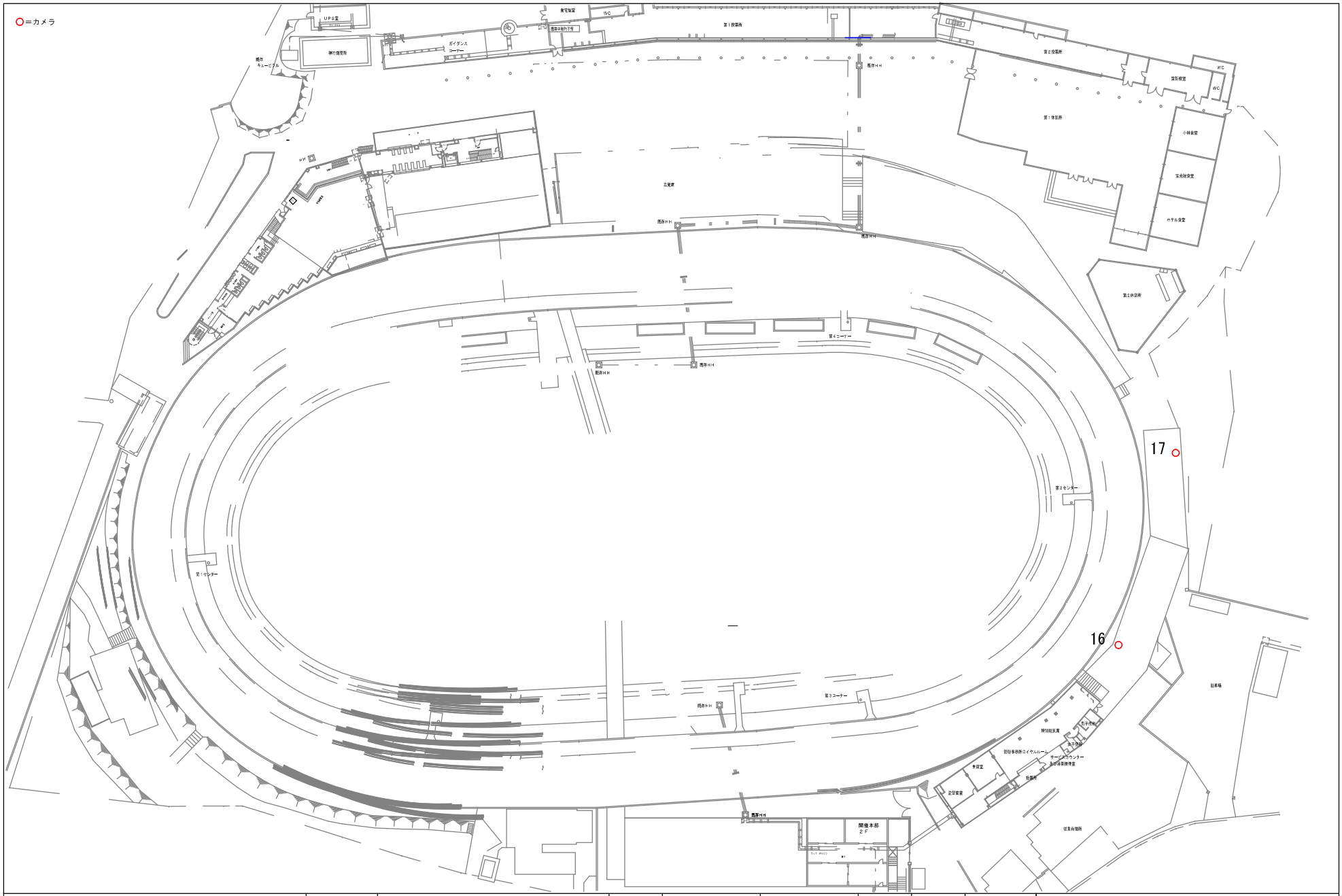


| | | | | | | | | | |
|---|---|---|---|---|---|---|---|---|---|
| | **.**.** | 修正内容 | ** | ** | 2020.11.19 | | | 件 名 | 弥彦競輪場 |
| | **.**.** | 修正内容 | ** | 設計者名 | | | | 図 名 | ３階場内ITV配置・配線図 |
| | **.**.** | 修正内容 | ** | | | | | | |
| | 年月日 | 訂正などの履歴 | 承 認 | 設 計 | 製 図 | 検 図 | 承 認 | 図面 No. | 尺 度 1／600 (SIZE:A3) |
| | | | | | | | | | 整理番号 |

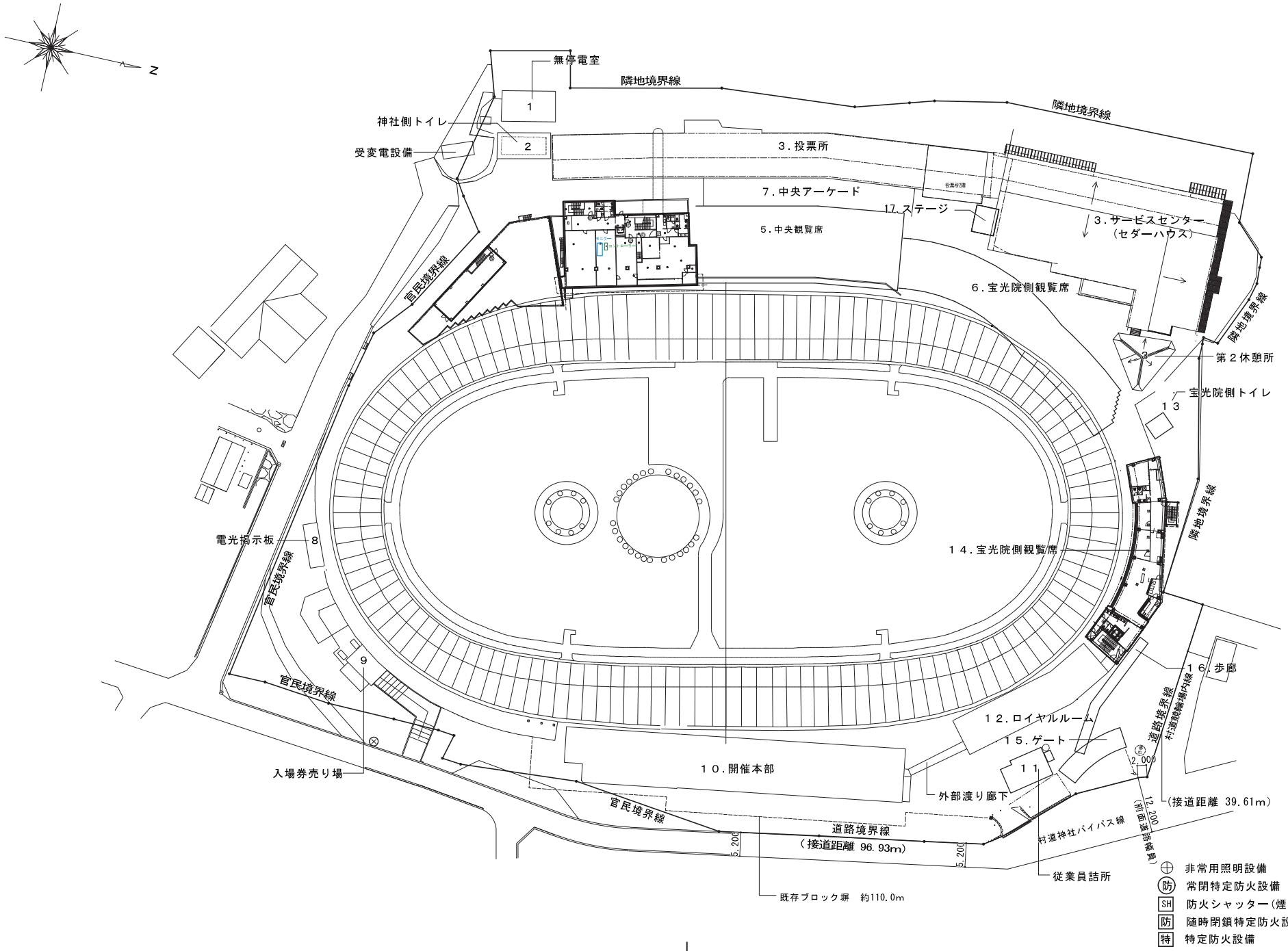


| | | | | | |
|---|---|---|---|---|---|
| 新潟県西蒲原郡弥彦村大字弥彦2621番地 | STAFF | SUBJECT | 弥彦競輪場 | SCALE | 1/400 |
| | DATE 2019.03.15 | DRAWING | ４階平面図 | NO | Z-18 |